

**LOT n°1-TERRASSEMENT
 LOT n°2-FONDATIONS SPECIALES
 LOT n°3-GROS-ŒUVRE**

liste de plans

- STR 000 A Descente de charges
- STR 001 A Plan de fondations Niv. 19.00 NGF
- STR 002 A Plancher haut niv. 19.00 NGF
- STR 003 A Plancher haut niv. 21.55 et 21.89 NGF
- STR 004 A Plancher haut niv. 24.61 NGF
- STR 005 A Plancher haut niv. 28.69 NGF
- STR 006 A Plancher haut niv. 31.75 et 32.77 NGF
- STR 007 A Plancher haut niv. 36.00 NGF
- STR 008 A Planchers hauts niv. 39.74 au 55.72 NGF
- STR 009 A Coupe longitudinale
- STR 010 A Coupe transversale
- STR 011 A Elévations parois Sud et Est - salle polyvalente
- STR 012 A Elévations parois Nord et Ouest - salle polyvalente
- STR 013 A Sections A-A à K-K et escalier côté mitoyen
- STR 020 A Plancher haut niveau 19.00 NGF - réservations
- STR 021 A Plancher haut niveau 21.55 NGF et 21.89 NGF - réservations
- STR 022 A Plancher haut niveau 24.61 NGF - réservations
- STR 023 A Plancher haut niveau 28.69 - réservations
- STR 024 A Plancher haut niveau 31.75 et 32.77 NGF - réservations

ASSOCIATION POUR LA CONSTRUCTION DE LA MAISON-DU JAPON A PARIS
 20, avenue de l'Opéra 75001-PARIS

**MAISON DE LA CULTURE DU JAPON
 A PARIS**

2 à 6, rue de la Fédération 75015 PARIS

MAITRISE D'OUVRAGE DELEGUEE

SHIMIZU FRANCE

S.C.I.C. A.M.O.

59, rue de la Tour
 Tél: 45.04.01.33

75116 PARIS
 Fax: 45.04.02.84

47-49, av. Edouard Vaillant
 Tél: 46.10.15.00

92100 BOULOGNE
 Fax: 46.10.16.80

GRUPEMENT DE MAITRISE D'OEUVRE

MANDATAIRE COMMUN :

GRUPE ARCORA

Z.A. de Courtaboeuf
 18, avenue du Québec 91945 LES ULIS
 Tel: 64.46.42.41
 Fax: 64.46.94.43

SCENOGRAPHIE :

SCENE

80, av. de la République 75011 PARIS
 Tel: 47.00.75.75
 Fax: 47.00.75.04

BET STRUCTURE :

GRUPE ARCORA

Z.A. de Courtaboeuf
 18, avenue du Québec 91945 LES ULIS
 Tel: 64.46.42.41
 Fax: 64.46.94.43

BET SECURITE :

CASSO ET CIE

85, rue de Saussure 75017 PARIS
 Tel: 42.27.17.59
 Fax: 43.80.49.76

BUREAU DE CONTROLE :

SOCOTEC

4, rue du Colonel Driant 75040 PARIS Cedex 01
 Tel: 44.76.16.16
 Fax: 40.26.80.12

Emetteur

ARCHITECTE CONCEPTEUR

ARMSTRONG

2, Avenue de Ségur
 75007 PARIS
 Tel: 40.62.92.99
 Fax: 45.51.80.47

ACOUSTIQUE :

XU

27 bis, rue de la Défense 92130 ISSY
 Tel: 46.45.40.39
 Fax: 46.45.89.07

BET FLUIDES :

TROUVIN INGENIERIE

12, rue de la Croix Faubin 75011 PARIS
 Tel: 43.79.21.30
 Fax: 43.79.30.55

ECONOMISTE :

ALGOE MANAGEMENT

8, Parvis de St Maur 94100 SAINT MAUR
 Tel: 48.83.01.01
 Fax: 48.83.94.08

Emetteur

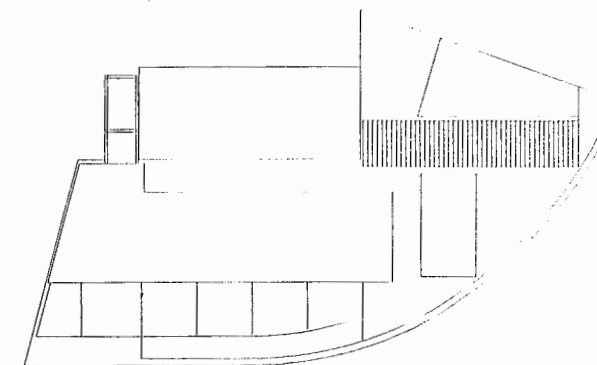

Titre du plan :

LOTS n° 1-2-3 GO

Date : 26 novembre 93

Echelle :

Numéro du plan :

D.C.E.

A	Mise à jour suivant demandes MOD	31-01-1994
IND.	MODIFICATIONS	DATE

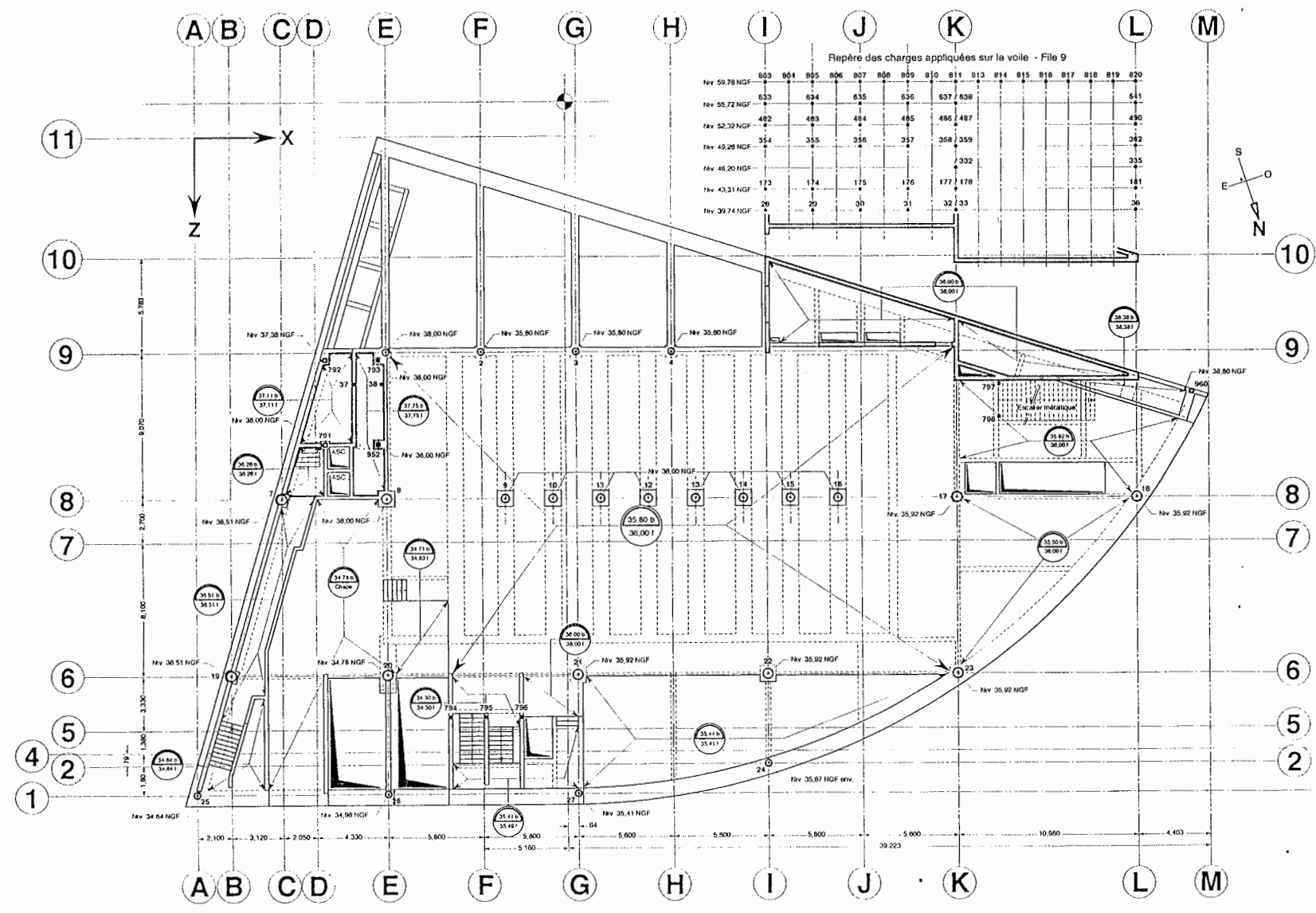

Repère des charges appliquées sur la voûte - File 9

Point	603	604	605	606	607	608	609	610	611	612	613	614	615	616	617	618	619	620	
Niv. 59.78 NGF																			541
Niv. 59.72 NGF	633	634	635	636	637	638													541
Niv. 52.32 NGF	482	483	484	485	486	487													490
Niv. 49.28 NGF	354	355	356	357	358	359													392
Niv. 48.20 NGF																			335
Niv. 43.31 NGF	173	174	175	176	177	178													181
Niv. 39.74 NGF	20	20	20	21	32	33													36

CAS 1 - CHARGES PERMANENTES				CAS 2 - EXPLOITATION				CAS 3 - VENT 3 - VENT BEAU L'ÉTÉ - 3				CAS 4 - VENT 3 - VENT BEAU L'ÉTÉ - 3			
REACTIONS DES APPUIS				REACTIONS DES APPUIS				REACTIONS DES APPUIS				REACTIONS DES APPUIS			
Point	Partie 1	Partie 2	Partie 3	Point	Partie 1	Partie 2	Partie 3	Point	Partie 1	Partie 2	Partie 3	Point	Partie 1	Partie 2	Partie 3
1	1.000	1.000	1.000	1	1.000	1.000	1.000	1	1.000	1.000	1.000	1	1.000	1.000	1.000
2	1.000	1.000	1.000	2	1.000	1.000	1.000	2	1.000	1.000	1.000	2	1.000	1.000	1.000
3	1.000	1.000	1.000	3	1.000	1.000	1.000	3	1.000	1.000	1.000	3	1.000	1.000	1.000
4	1.000	1.000	1.000	4	1.000	1.000	1.000	4	1.000	1.000	1.000	4	1.000	1.000	1.000
5	1.000	1.000	1.000	5	1.000	1.000	1.000	5	1.000	1.000	1.000	5	1.000	1.000	1.000
6	1.000	1.000	1.000	6	1.000	1.000	1.000	6	1.000	1.000	1.000	6	1.000	1.000	1.000
7	1.000	1.000	1.000	7	1.000	1.000	1.000	7	1.000	1.000	1.000	7	1.000	1.000	1.000
8	1.000	1.000	1.000	8	1.000	1.000	1.000	8	1.000	1.000	1.000	8	1.000	1.000	1.000
9	1.000	1.000	1.000	9	1.000	1.000	1.000	9	1.000	1.000	1.000	9	1.000	1.000	1.000
10	1.000	1.000	1.000	10	1.000	1.000	1.000	10	1.000	1.000	1.000	10	1.000	1.000	1.000
11	1.000	1.000	1.000	11	1.000	1.000	1.000	11	1.000	1.000	1.000	11	1.000	1.000	1.000

REMARQUE IMPORTANTE
 La présente Document de Charges constitue un document de phase DCE.
 Ce document doit être utilisé pour le dimensionnement global des ouvrages.
 SÉCURITÉ EN PRATIQUE: les réactions des appuis sont à valider par le concepteur technique et les entreprises adjudicatrices du lot de structure métallique.

Mise à jour SURVEY D'AMBIANCE MOD

IND MODIFICATIONS DATE

ASSOCIATION POUR LA CONSTRUCTION DE LA MAISON DU JAPON A PARIS
 20 avenue de Fécamp 75019 PARIS

MAISON DE LA CULTURE DU JAPON
 A PARIS

2 à 4 rue de la Fédération 75019 PARIS

MAITRISE D'OUVRAGE DÉLEGUÉE
 SHIMZU FRANCE S.C.I.C. A.M.O.

GROUPEMENT DE MAITRISE D'OUVRAGE

Descent de charges

STR 000 A

D.C.E.

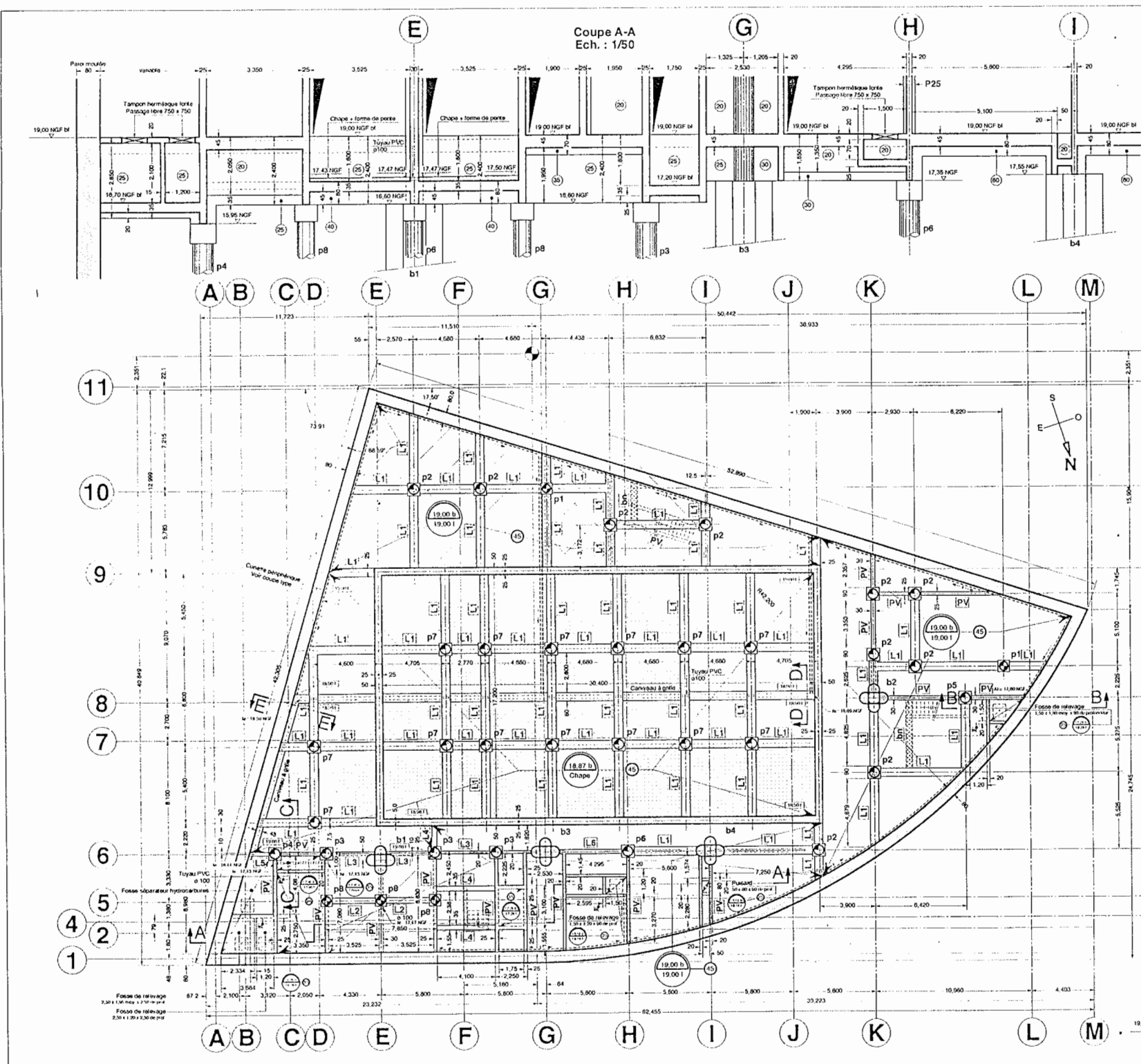

Coupe type sur PIEUX p1 ou p2
Ech. : 1/20

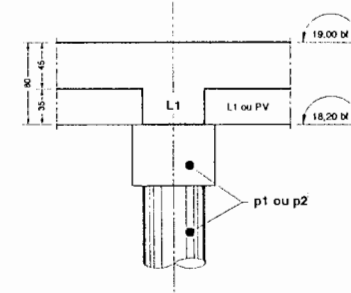

Coupe type sur BARRETTE b2
Ech. : 1/20

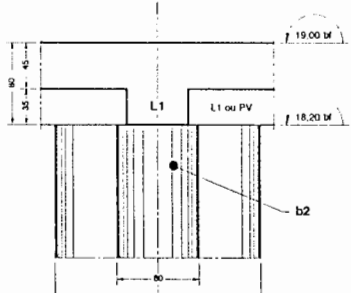

Coupe type sur PIEUX p7
Ech. : 1/20

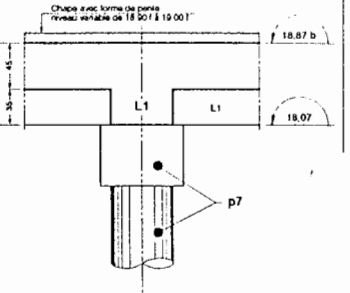

Coupe type sur CANIVEAU D - D
Ech. : 1/20

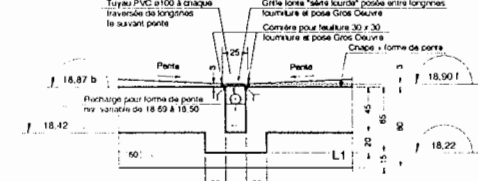

Coupe type sur CANIVEAU E - E
Ech. : 1/20

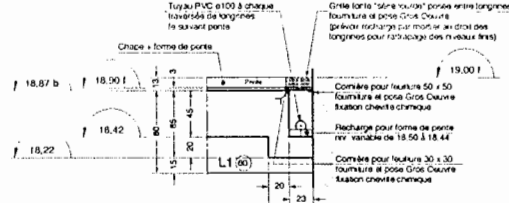

Coupe B - B
Ech. : 1/50

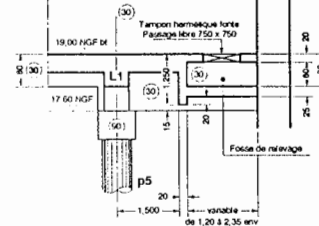

Coupe C - C
Ech. : 1/50

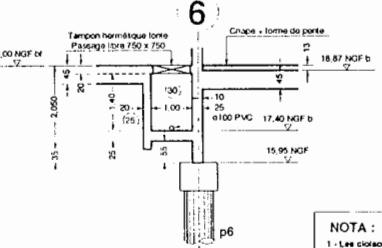

Coupe type sur CUNETTE
Ech. : 1/20

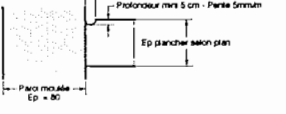

LEGENDES		
BARRETTES L = 14,00 m env 	PAROIS MOULEES BUTONNEES 	
LONGRINES L1: 60 x 80 cm L2: 40 x 80 cm L3: 25 x 240 cm L4: 25 x 70 cm L5: 25 x 2,85 m L6: 30 x 1,95 m L7: Barres noyées PV: Plaque vide	PIEUX p1 - p6 Pile Ø 80 Tête de pile Ø 80 x 80 cm Charges d'exploitation = 500 daN/m² p2 à p7 Pile Ø 70 Tête de pile Ø 50 x 90 x 70 cm Charges d'exploitation = 250 daN/m²	PLANCHERS Dalle épaisseur 45 cm sauf indications contraires Poutre Ø 80 Charges d'exploitation = 500 daN/m² Dalle épaisseur 45 cm + Chape forme de pente (8 cm moy) Charges d'exploitation = 250 daN/m² Dalle épaisseur 45 cm Charges d'exploitation = 150 daN/m² Dalle épaisseur 45 cm Charges permanentes = Chape à l'air de 3000 litres Charges d'exploitation = 500 daN/m²

NOTA : Sauf indications contraires les pieux, barrettes, longrines, voiles et poutres voiles sont axés.

Mise à jour suivant demande MOD		31-01-1994
IND	MODIFICATIONS	DATE

ASSOCIATION POUR LA CONSTRUCTION DE LA MAISON DU JAPON A PARIS
25 Avenue de France 75013 PARIS

MAISON DE LA CULTURE DU JAPON A PARIS

2 à 8 Rue de la Fonderie 75013 PARIS

MAITRISE D'OUVRIAGE DELEGUEE
SHIMZU FRANCE S.C.I.C. A.M.O.

GROUPEMENT DE MAITRISE D'OUVRIAGE

IND	DESCRIPTION	DATE
1	CONCRETE ANCIENNE	
2	CONCRETE ANCIENNE	
3	CONCRETE ANCIENNE	
4	CONCRETE ANCIENNE	
5	CONCRETE ANCIENNE	
6	CONCRETE ANCIENNE	
7	CONCRETE ANCIENNE	
8	CONCRETE ANCIENNE	
9	CONCRETE ANCIENNE	
10	CONCRETE ANCIENNE	
11	CONCRETE ANCIENNE	

Plan de fondations
Niv. 19,00 NGF

STR 001 A

D.C.E.

NOTA :
Il sera réalisé un vide sanitaire de 20 cm entre le fond de fouille et tout élément de structure du plancher représenté sur ce plan.

NOTA :
1 - Les cotations et majorations non portées ne sont pas représentées sur ce plan.
2 - Pour les tirants ou réservations complémentaires dans le gros œuvre se référer au plan du BET Pluies.
3 - Pour les renforcements en béton voir plans Accréditatives.
4 - Pour les charges permanentes liées au matériel dans les locaux technique voir CCTP

Coupe type 1-1
sur Cunette

Ech. 1/10

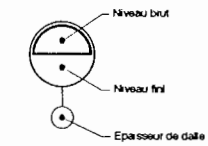
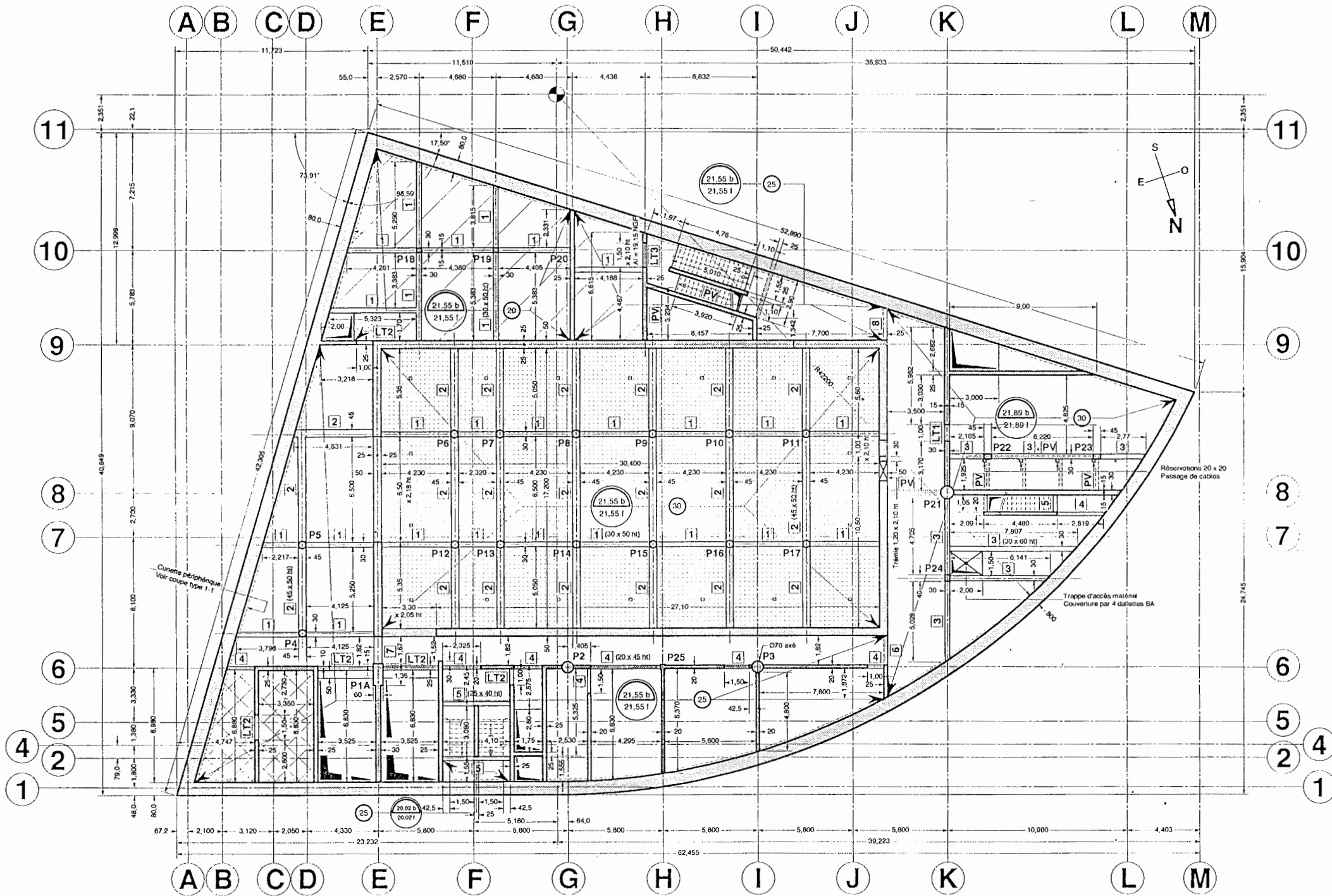
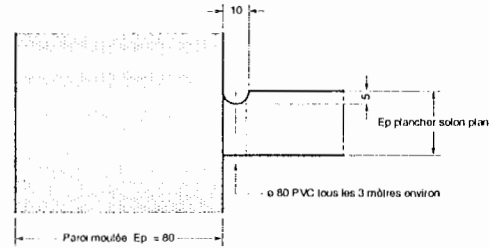

LEGENDES		
POUTRES	POTEAUX	PLANCHERS
1 30 x 50 ht	P1A 80 x 1,35 en B40	Dalle épaisseur selon plan
2 45 x 50 ht	P2 et P3 ø 70 en B40	Charges permanentes = 500 daN/m ²
3 30 x 60 ht	P4 à P17 ø 45	Charges d'exploitation = 500 daN/m ²
4 20 x 45 ht	P18 à P20 30 x 30	Dalle épaisseur 30 cm
5 25 x 40 ht	P21 ø 60 en B40	Charges permanentes = 500 daN/m ²
6 25 x 50 ht	P22 et P23 30 x 45	Charges d'exploitation = 750 daN/m ²
7 50 x 50 ht	P24 30 x 40	Dalle épaisseur selon plan
8 25 x 54 ht	P25 30 x 30	Charges d'exploitation = 150 daN/m ²
LT1 30 x 79 ht		Dalle épaisseur 25 cm
LT2 25 x 45 ht		Charges d'exploitation = 250 daN/m ²
LT3 25 x 30 ht		
	PV Poutre voile	

A	Mise à jour suivant demandes MOD	31-01-1994
IND	MODIFICATIONS	DATE

ASSOCIATION POUR LA CONSTRUCTION DE LA MAISON DU JAPON A PARIS 20, avenue de Foch 75001 PARIS		
MAISON DE LA CULTURE DU JAPON A PARIS		
2 à 6, rue de la Fédération 75015 PARIS		
MAÎTRISE D'OUVRAGE DÉLEGUÉE		
SHIMIZU FRANCE	S.C.I.C. A.M.O.	
10 rue de la Tour Tel. 45 34 81 37	10 rue de la Tour Tel. 45 34 81 37	10 rue de la Tour Tel. 45 34 81 37
GROUPEMENT DE MAÎTRISE D'OEUVRE		
GROUPE ANCIEN <input type="checkbox"/>	ARMSTRONG ARCHITECTS <input type="checkbox"/>	
GROUPE ANCIEN <input type="checkbox"/>	TRUONG INGENIERIE <input type="checkbox"/>	
GROUPE ANCIEN <input type="checkbox"/>	ALGOL MANAGEMENT <input type="checkbox"/>	
GROUPE ANCIEN <input type="checkbox"/>	CECAD CONSTRUCTION <input type="checkbox"/>	

NOTA :

- 1 - Les cloisons et maçonneries non portantes ne sont pas représentées sur ce plan.
- 2 - Pour les trémies ou réservations complémentaires dans le gros oeuvre se référer aux plans du BET Fluides.
- 3 - Pour les revêtements et finitions voir plans Architectes.
- 4 - Pour les trémies ou réservations du lot climatization voir plan STR 020 PH Niv. 19.00 NGF Réservations

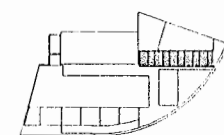

Plancher haut Niv. 19,00 NGF

STR 002 A

D.C.E.

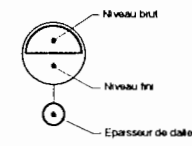
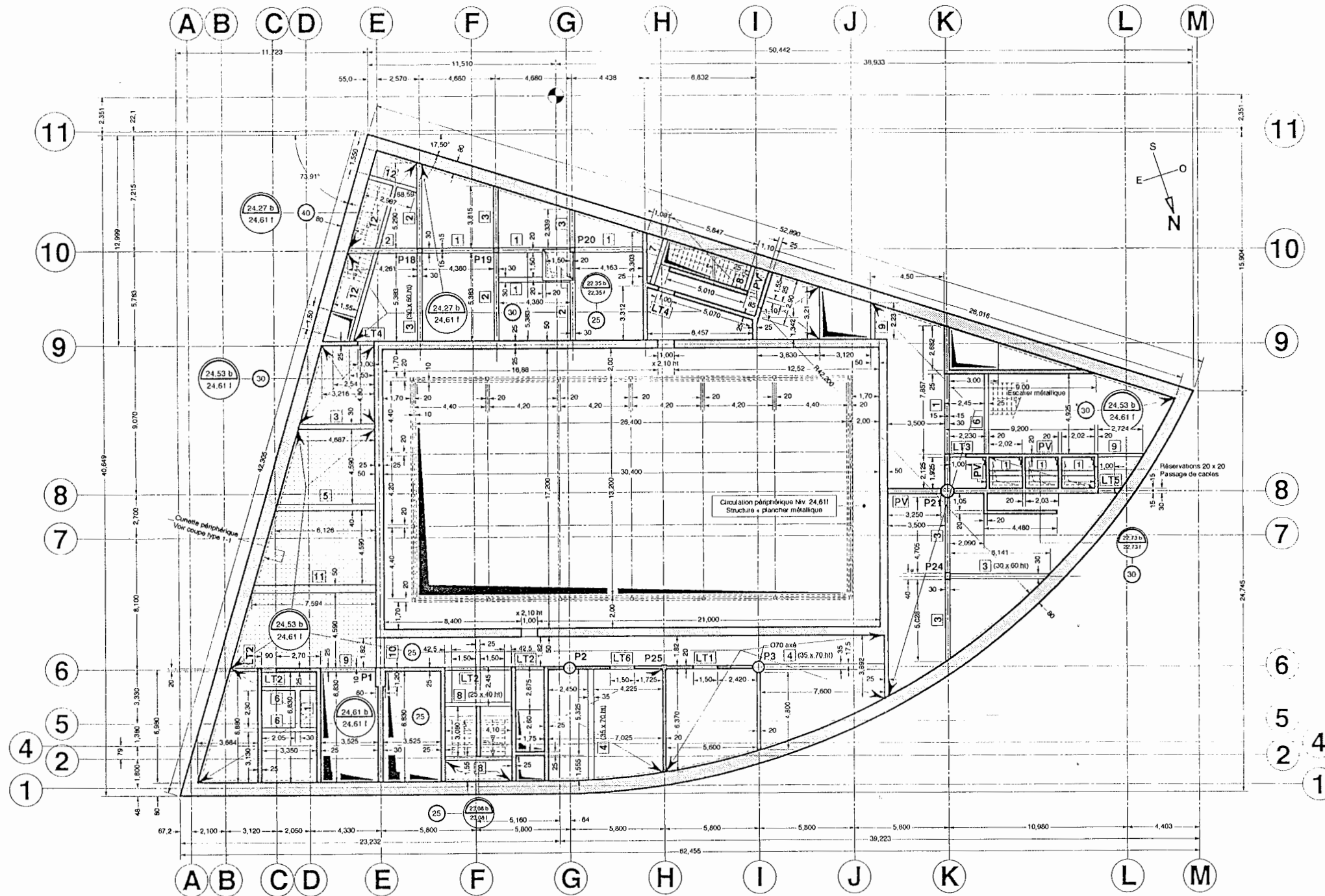
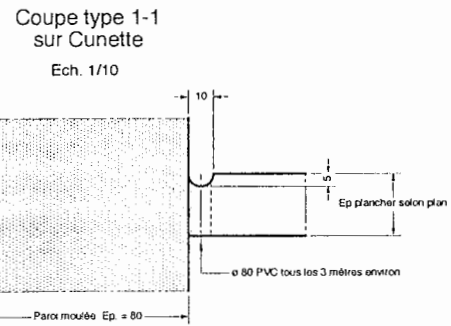

LEGENDES		
POUTRES	POTEAUX	PLANCHERS
1 30 x 50 ht	P1 60 x 1,20 en B40	Dalle épaisseur selon plan
2 30 x 70 ht	P2 et P3 ø 70 en B40	Charges d'exploitation = 500 da/Nm ²
3 30 x 60 ht	P18 à P20 30 x 30	Dalle épaisseur selon plan
4 35 x 70 ht	P21 ø 80 en B40	Charges d'exploitation = 750 da/Nm ²
5 40 x 80 ht	P24 30 x 40	
6 25 x 50 ht	P25 30 x 30	
7 26 x 60 ht	LINTEAUX	
8 25 x 40 ht	LT1 20 x 45 ht	
9 25 x 45 ht	LT2 20 x 90 ht	
10 50 x 50 ht	LT3 20 x 54 ht	
11 50 x 60 ht	LT4 25 x 71 ht	
12 25 x 60 ht	LT5 30 x 54 ht	
	LT6 20 x 56 ht	
	PV Poutre voile	

A	Mise à jour suivant demandes MOD	31-01-1994
IND	MODIFICATIONS	DATE

ASSOCIATION POUR LA CONSTRUCTION DE LA MAISON DU JAPON A PARIS
20, avenue de l'Opéra 75001 PARIS

**MAISON DE LA CULTURE DU JAPON
A PARIS**

2 & 6, rue de la Fédération 75015 PARIS

MAITRISE D'OUVRAGE DELEGUEE
SHIMIZU FRANCE S.C.I.C. A.M.O.

GROUPEMENT DE MAITRISE D'OEUVRE

GROUPES	MEMBRES	MEMBRES
GROUPES	MEMBRES	MEMBRES
GROUPE ARCHITECTE	ARCHITECTE RESPONSABLE	ARCHITECTE ARCHITECTE
SCENE	XU ACOUSTIQUE	
GROUPE ARCOMA	TROUVAIN INGENIERIE	
CARISSEY & CIE	ALGÈRE MANAGEMENT	
SOOCOTEC	DECAD CONSULTANTS	

Plancher haut Niv. 21,55 NGF et 21,89 NGF

STR 003 A

D.C.E.

NOTA :
1 - Les cloisons et maçonneries non portives ne sont pas représentées sur ce plan.
2 - Pour les trémies ou réservations complémentaires dans le gros œuvre se référer aux plans du BET Fluides.
3 - Pour les revêtements et finitions voir plans Architectes.
4 - Pour les trémies ou réservations de la climatisation voir plan STR 021 PH Niv. 21,55 NGF Réservations

Coupe type 1-1
sur Cunette
Ech. 1/10

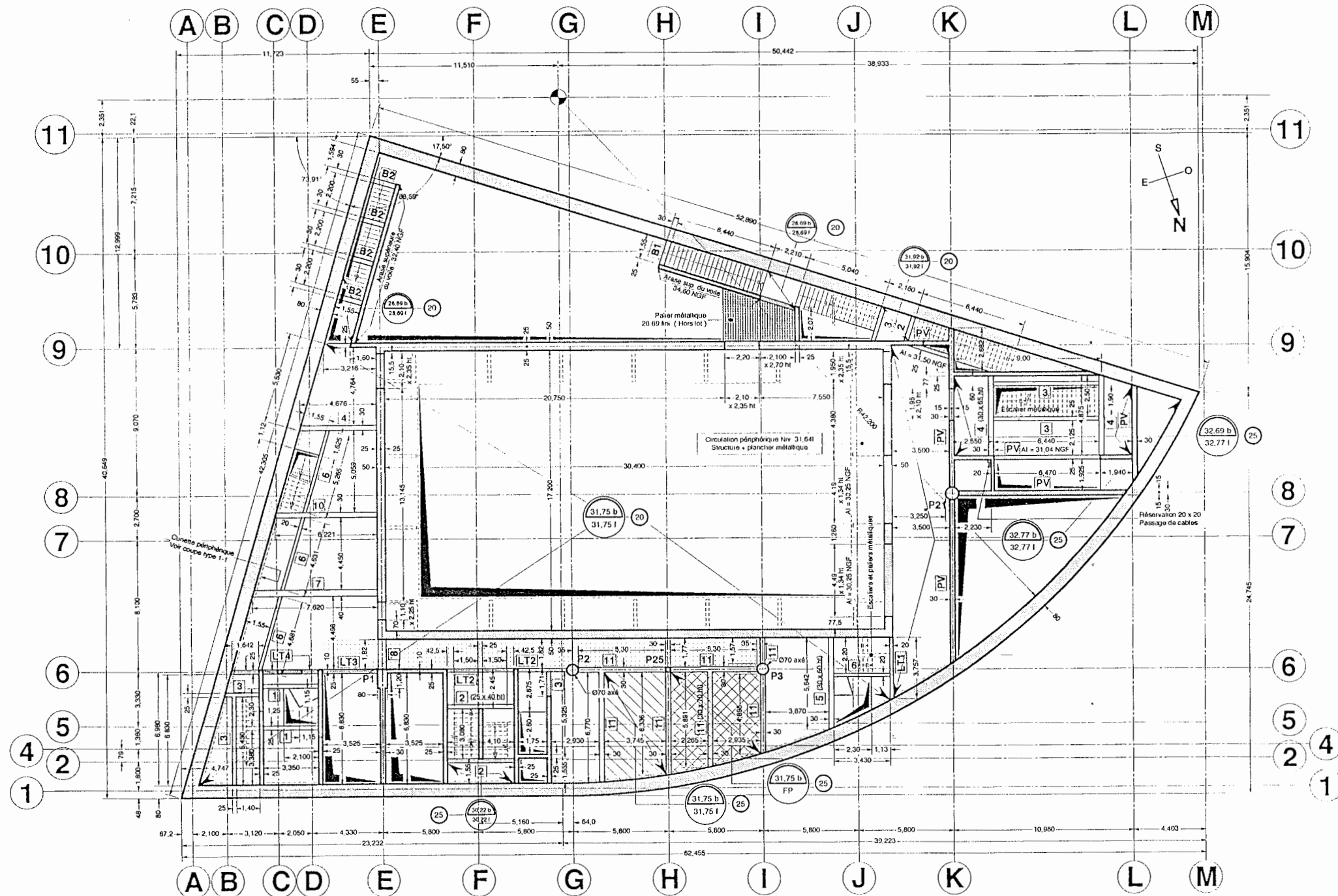
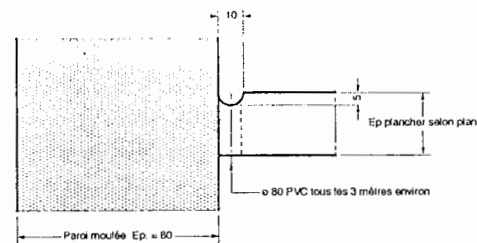

NOTA :

- 1 - Les cloisons et maçonneries non portées ne sont pas représentées sur ce plan.
- 2 - Pour les trémies et réservations complémentaires dans le gros œuvre se référer aux plans du BET Fondateur.
- 3 - Pour les revêtements et finitions voir plans Architectes.
- 4 - Pour les trémies et réservations du for climatization voir plan STR 023 PH Niv. 28,69 NGF Réservations

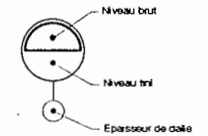

LEGENDES		
POUTRES	POTEAUX	PLANCHERS
<ul style="list-style-type: none"> 1 25 x 50 ht 2 25 x 40 ht 3 25 x 60 ht 4 30 x 65 ht 5 30 x 60 ht 6 20 x 50 ht 7 40 x 75 ht 8 50 x 50 ht 9 n'existe pas 10 30 x 75 ht 11 30 x 70 ht 	<ul style="list-style-type: none"> P1 60 x 1,20 en B40 P2 et P3 ø 70 en B40 P21 ø 60 en B40 P25 30 x 30 	<ul style="list-style-type: none"> Dalle épaisseur selon plan Charges permanentes = 150 daN/m² + résiliation Charges d'exploitation = 500 daN/m²
	LINTEAUX	
	<ul style="list-style-type: none"> LT1 20 x 1,96 ht LT2 20 x 96 ht LT3 25 x 96 ht LT4 25 x 96 ht 	<ul style="list-style-type: none"> Dalle épaisseur 25 cm Charges permanentes Faux plancher technique = 100 daN/m² + Poids des transformateurs (voir CCTP) Charges d'exploitation = 500 daN/m²
	BUTONS	
	<ul style="list-style-type: none"> B1 30 x 30 Al = 25,35 NGF B2 30 x 30 Al = 32,10 NGF 	<ul style="list-style-type: none"> Dalle épaisseur 20 cm Charges d'exploitation = 500 daN/m² + Charges soulèvements des transformateurs pour accès au local transfo (voir CCTP)
	Poutre voile	

A	Mise à jour suivant demandes MOD	31-01-1994
IND	MODIFICATIONS	DATE

ASSOCIATION POUR LA CONSTRUCTION DE LA MAISON DU JAPON A PARIS
20, avenue de l'Opéra à 75001 PARIS

MAISON DE LA CULTURE DU JAPON A PARIS

2 à 6, rue de la Fédération 75015 PARIS

MAITRISE D'OUVRAGE DELEGUEE
SHIMIZU FRANCE S.C.I.C. A.M.O.

GROUPEMENT DE MAITRISE D'OUVRAGE

<p>GROUPES ASSOCIES</p> <p>GROUPPE ANCOMA 1, rue de la Fédération 75015 PARIS Tel. 01 42 20 11 11 Fax. 01 42 20 11 11</p> <p>GROUPPE ANCOMA 1, rue de la Fédération 75015 PARIS Tel. 01 42 20 11 11 Fax. 01 42 20 11 11</p> <p>CASBO ET CIE 1, rue de la Fédération 75015 PARIS Tel. 01 42 20 11 11 Fax. 01 42 20 11 11</p> <p>SOCOTEC 1, rue de la Fédération 75015 PARIS Tel. 01 42 20 11 11 Fax. 01 42 20 11 11</p>	<p>INTERVENANTS CONSULTANTS</p> <p>ARCHITECTES ANSTRONG ARCHITECTES 1, rue de la Fédération 75015 PARIS Tel. 01 42 20 11 11 Fax. 01 42 20 11 11</p> <p>INGENIEUR SUI ACROUSTIQUE 1, rue de la Fédération 75015 PARIS Tel. 01 42 20 11 11 Fax. 01 42 20 11 11</p> <p>MECANICIEN TROMAN INGENIERE 1, rue de la Fédération 75015 PARIS Tel. 01 42 20 11 11 Fax. 01 42 20 11 11</p> <p>MANAGEMENT ALGOE MANAGEMENT 1, rue de la Fédération 75015 PARIS Tel. 01 42 20 11 11 Fax. 01 42 20 11 11</p> <p>CONSULTANTS CICAD CONSULTANTS 1, rue de la Fédération 75015 PARIS Tel. 01 42 20 11 11 Fax. 01 42 20 11 11</p>
--	---

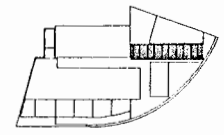

Plancher haut Niv. 28,69 NGF

STR 005 A

D.C.E.

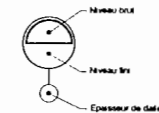
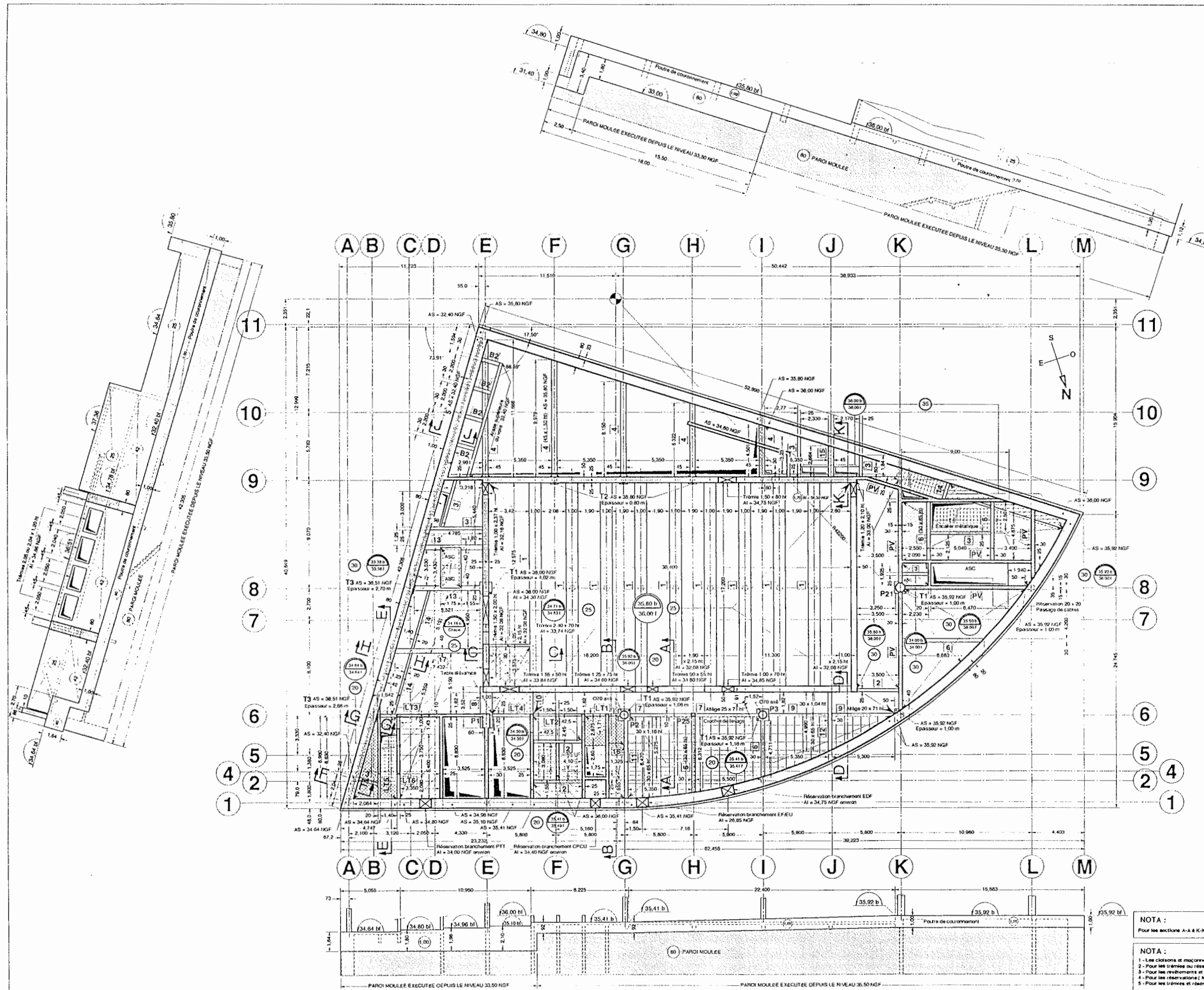

LEGENDES		
POUTRES	POTEAUX	PLANCHERS
1 1,00 x 1,50 m en B40	P1 80 x 1,20 en B40	Dalle appui sur plan
2 25 x 40 m	P21 80 x 70 en B40	Charges permanentes
3 25 x 80 m	P25 30 x 30	Dalle structure 12 cm
4 45 x 1,00 m	T1 1,00 x 1,00	revêtement au chape 8 cm
5 1,00 x 1,00 m	T2 70 x 70	Charges d'exploitation = 500 da/m ²
6 30 x 85 m	T3 80 x 80	Dalle appui sur plan
7 Alège 25 x 71 m	Lintheaux	Charges permanentes
8 1,00 x 1,00 m en B40	LT1 20 x 2,07 m	Dalle structure 12 cm
9 Alège 20 x 71 m	LT2 20 x 2,15 m	Charges d'exploitation = 750 da/m ²
10 25 x 1,56 m	LT3 20 x 93 m	Dalle appui sur plan
11 30 x 85 m / 1,16 m	LT4 20 x 96 m	Charges permanentes
12 30 x 85 m / 1,04 m	LT5 20 x 1,06 m	revêtement au chape CM 0,00
13 40 x 80 m	LT6 25 x 1,06 m	Charges d'exploitation = 500 da/m ²
14 20 x 50 m	Butons	Dalle appui sur plan
15 45 x 1,70 m	B2 30 x 30	Charges permanentes
16 Alège 20 x 71 m	AI = 32,10 NGF	revêtement au chape sur dalle
17 40 x 85 m		Charges d'exploitation = 500 da/m ²
PV Poutre voile		Dalle appui sur plan
		Charges d'exploitation = 500 da/m ²

Mise à jour sur plan d'origine MCO

IND MODIFICATIONS DATE

ASSOCIATION POUR LA CONSTRUCTION DE LA MAISON DU JAPON A PARIS
29 avenue de France 75001 PARIS

MAISON DE LA CULTURE DU JAPON A PARIS

2, 3 et 4 rue de Valenciennes 75015 PARIS

MAITRISE D'OUVRAGE DELEGUEE
SHIMZU FRANCE S.C.A. A.M.O.

GROUPEMENT DE MAITRISE D'OUVRAGE

GROUPES ARCHITECTES	<input type="checkbox"/>	ARCHITECTES ARCHITECTES	<input type="checkbox"/>
SCENE	<input type="checkbox"/>	SCENE	<input type="checkbox"/>
PROFESSEUR ARCHITECTE	<input type="checkbox"/>	PROFESSEUR ARCHITECTE	<input type="checkbox"/>
CADRE ETUDE	<input type="checkbox"/>	ALPHABET MANAGEMENT	<input type="checkbox"/>
BOQUETS	<input type="checkbox"/>	CHAD COMBA STARS	<input type="checkbox"/>

Plancher haut Niv. 31,75 NGF et 32,77 NGF

STR 006 A

D.C.E.

NOTA :

Pour les sections A-A à K-K et section sur escalier côté milieu voir plan STR 013

NOTA :

- Les cloisons et maçonneries non portantes ne sont pas représentées sur ce plan.
- Pour les trémies ou réservations complémentaires dans le gros œuvre se référer aux plans du BET Plafonds.
- Pour les revêtements et finitions voir plans Architectes.
- Pour les réservations (fourneaux) et les inserts (paris HALLEN) dans les poutres 1 voir plans du BET SCENE.
- Pour les trémies et réservations du bâtiment voir plan STR 024 (p. 10 - 31,75 Réservations).

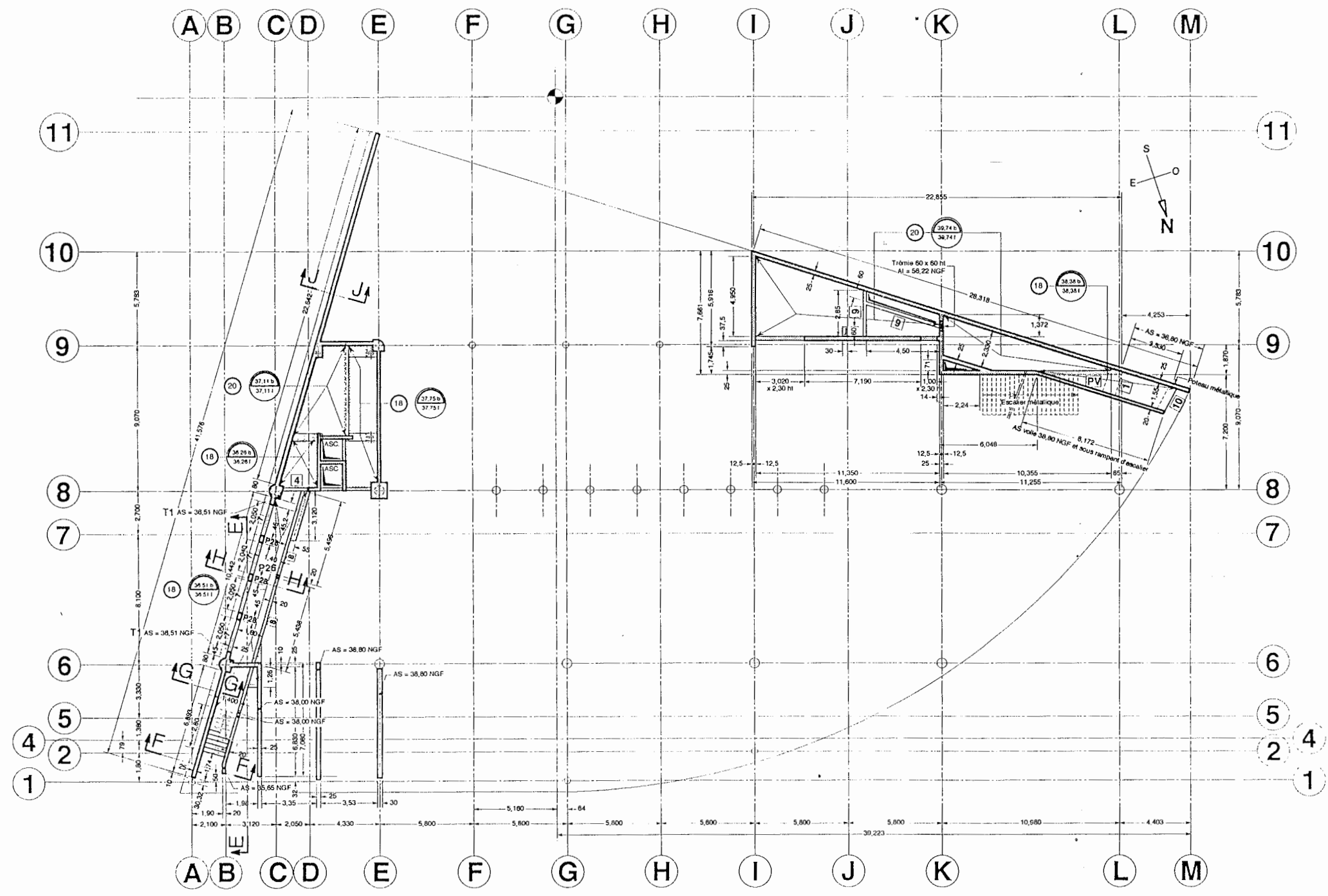
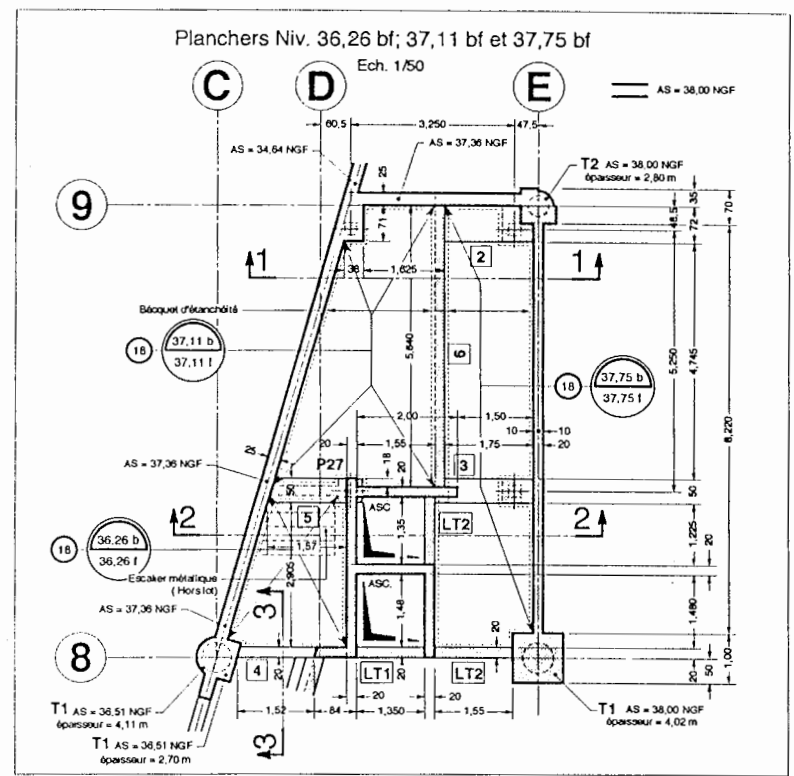
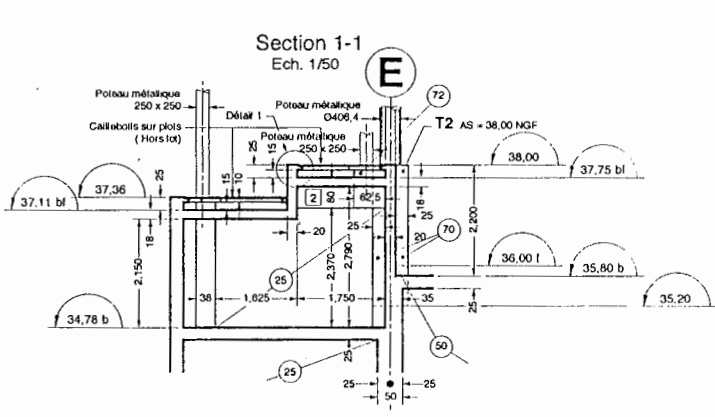
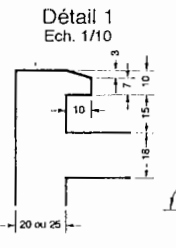
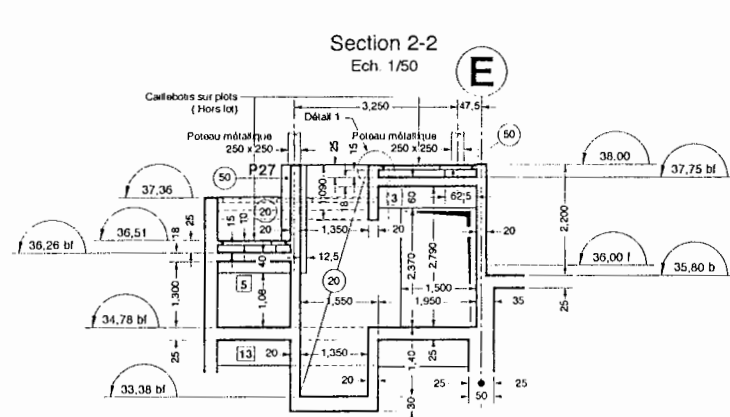
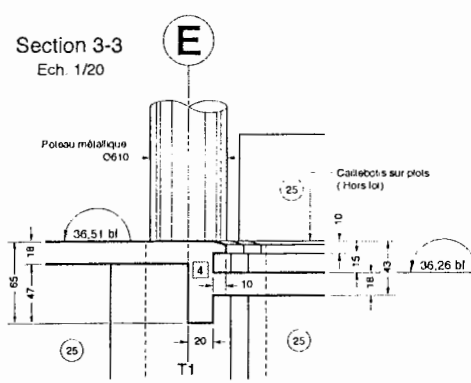

LEGENDES

POUTRES	POTEAUX	PLANCHERS
1 80 x 60 ht en allège	P26 20 x 20	Date: épaisseur selon plan Charges d'exploitation = 500 da/m ²
2 72 x 60 ht	P27 50 x 50	
3 50 x 65 ht	P28 25 x 45	
4 20 x 65 ht avec blocquet	T1 1,00 x 1,00 épaisseur selon plan	
5 50 x 40 ht	T2 70 x 70 épaisseur selon plan	
6 20 x 1,07 ht avec blocquet	LINTEAUX	
7 25 x 45 ht	LT1 20 x 1,06 ht	
8 20 x 60 ht	LT2 20 x 1,09 ht avec blocquet	
9 20 x 40 ht	LT3 25 x 1,04 ht	
10 50 x 60 ht en allège		
PV Poutre voile		

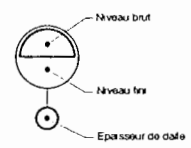

A	Mise à jour suivant demandes MOO	31-01-1994
IND	MODIFICATIONS	DATE

ASSOCIATION POUR LA CONSTRUCTION DE LA MAISON DU JAPON A PARIS
20 avenue de l'Opéra 75001 PARIS

**MAISON DE LA CULTURE DU JAPON
A PARIS**

2 à 6, rue de la Fédération 75015 PARIS

MAITRISE D'OUVRAGE DELEGUEE
SHIMIZU FRANCE S.C.I.C. A.M.O.

14, 15, 16, 17, 18, 19, 20, 21, 22, 23, 24, 25, 26, 27, 28, 29, 30, 31, 32, 33, 34, 35, 36, 37, 38, 39, 40, 41, 42, 43, 44, 45, 46, 47, 48, 49, 50, 51, 52, 53, 54, 55, 56, 57, 58, 59, 60, 61, 62, 63, 64, 65, 66, 67, 68, 69, 70, 71, 72, 73, 74, 75, 76, 77, 78, 79, 80, 81, 82, 83, 84, 85, 86, 87, 88, 89, 90, 91, 92, 93, 94, 95, 96, 97, 98, 99, 100

GROUPEMENT DE MAITRISE D'OEUVRE

ARCHITECTE	ARMSTRONG ARCHITECTES	
STRUCTURE	TROUSNA BILGIERRE	
ACOUSTIQUE	STU ACOUSTIQUE	
MEUBLES	MEUBLES	
ALGÈRE MANAGEMENT	ALGÈRE MANAGEMENT	
COORDONATEUR	COORDONATEUR	

NOTA :
Pour les sections E-E & J-J voir plan STR 013

NOTA :
1 - Les cloisons et maçonneries non portantes ne sont pas représentées sur ce plan.
2 - Pour les trémies ou réservations complémentaires dans le gros œuvre se référer aux plans du BET Fluides.
3 - Pour les revêtements et finitions voir plans Architectes.

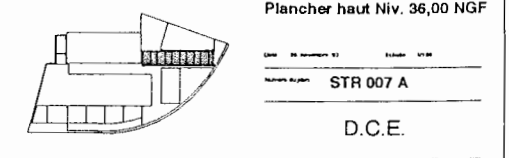

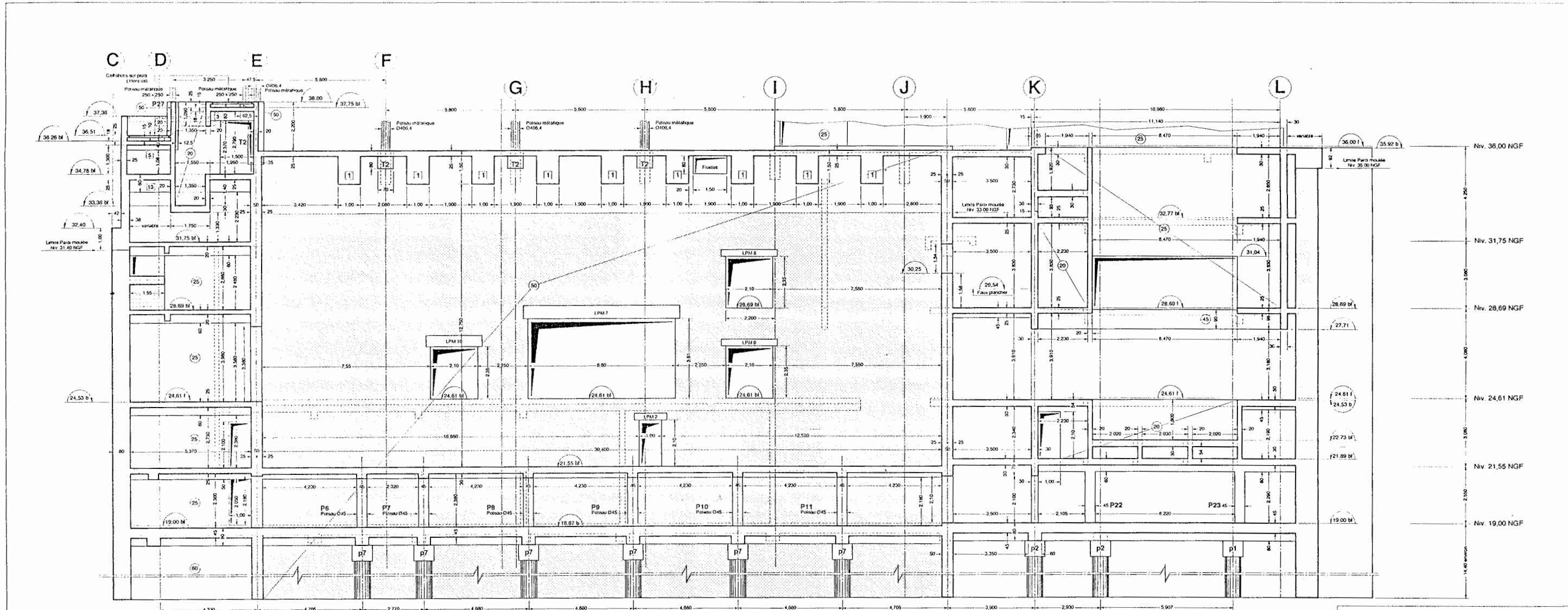

ASSOCIATION POUR LA CONSTRUCTION DE LA MAISON DU JAPON A PARIS
28 avenue de France 75001 PARIS

**MAISON DE LA CULTURE DU JAPON
A PARIS**

218 rue de la Folie-Montmartre 75018 PARIS

MAITRISE D'OUVRAGE DELEGUEE

SHIMAZU FRANCE S.C.I.C. A.M.O.

14 rue de la Chapelle 75010 PARIS

GROUPEMENT DE MAITRISE D'OEUVRE

ARCHITECTURE	ARCHITECTURE ARCHITECTURE	
STRUCTURE	STRUCTURE	
MECANIQUE	MECANIQUE	
ELECTRICITE	ELECTRICITE	
PLUMBING	PLUMBING	
CLIMATISATION	CLIMATISATION	
SECURITE	SECURITE	
TRAVAUX DE FINITION	TRAVAUX DE FINITION	
TRAVAUX DE PEINTURE	TRAVAUX DE PEINTURE	
TRAVAUX DE VITRIFICATION	TRAVAUX DE VITRIFICATION	
TRAVAUX DE MENUISERIE	TRAVAUX DE MENUISERIE	
TRAVAUX DE SERRURERIE	TRAVAUX DE SERRURERIE	
TRAVAUX DE MAINTIEN	TRAVAUX DE MAINTIEN	
TRAVAUX DE PROTECTION	TRAVAUX DE PROTECTION	
TRAVAUX DE SECURITE	TRAVAUX DE SECURITE	
TRAVAUX DE SANITAIRES	TRAVAUX DE SANITAIRES	
TRAVAUX DE PLUMBING	TRAVAUX DE PLUMBING	
TRAVAUX DE CLIMATISATION	TRAVAUX DE CLIMATISATION	
TRAVAUX DE SECURITE	TRAVAUX DE SECURITE	
TRAVAUX DE PROTECTION	TRAVAUX DE PROTECTION	
TRAVAUX DE SECURITE	TRAVAUX DE SECURITE	

A	Mise à jour suivant demande MOO	31-01-1994
IND	MODIFICATIONS	DATE

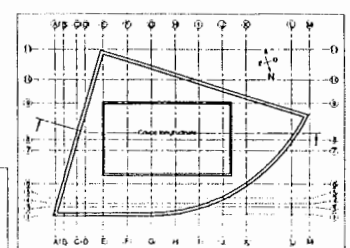

NOTA :

- 1- Les cloisons et murailles non portantes ne sont pas représentées sur ce plan.
- 2- Pour les trémies et ouvertures complémentaires dans le gros œuvre se référer aux plans du DET Finales.
- 3- Pour les revêtements et finitions voir plans Architectes.
- 4- Pour les réservations (fourneaux) et les inserts (radiateurs) dans les poteaux 1 voir plans du DET SCENE.
- 5- Les curvatures polygonales des planchers en plâtré moulé ne sont pas représentées sur ce plan.

Coupe longitudinale

STR 009 A

D.C.E.

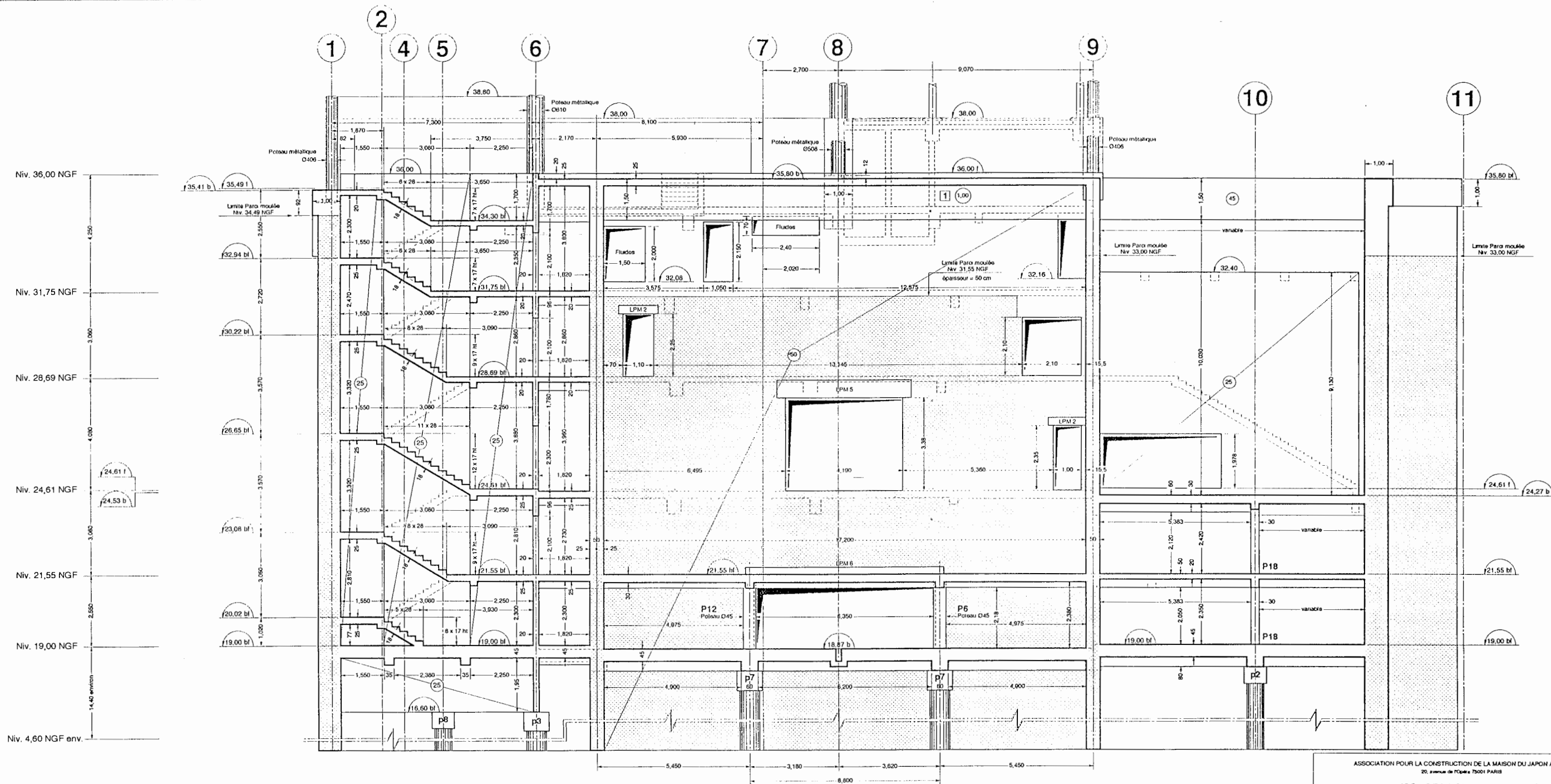

ASSOCIATION POUR LA CONSTRUCTION DE LA MAISON DU JAPON A PARIS
20, avenue de l'Opéra 75001 PARIS

**MAISON DE LA CULTURE DU JAPON
A PARIS**

2 à 8, rue de la Fédération 75015 PARIS

MATRISE D'OUVRAGE DELEGUEE

SHIMIZU FRANCE S.C.L.C. A.M.O.

15 rue de la Tour P.114 PARIS 11-46, av. Emile Zola 92-10, av. de la République 92-10, av. de la République
Tél. 45 24 21 31 Tél. 45 24 21 31 Tél. 45 24 21 31

GROUPEMENT DE MATRISE D'OUVRAGE

Intitulé de l'entreprise	Intitulé de l'entreprise	Intitulé de l'entreprise
GROUPE ANCOIRA	<input type="checkbox"/>	ARMSTRONGS ARCHITECTES
SCENE	<input type="checkbox"/>	300 ACROUSTIQUE
GROUPE ANCOIRA	<input checked="" type="checkbox"/>	TROUEN INGENIERIE
CASSO ET CIE	<input type="checkbox"/>	ALGEO MANAGEMENT
SOCOTEC	<input type="checkbox"/>	GGAD CONSULTANTS

Titré du plan
Coupe transversale

Date: 31-01-1994
Echelle: 1/50
Niveau: STR 010 A
D.C.E.

Mise à jour suivant demandes MOD
MOLURICATIONS
DATE: 31-01-1994

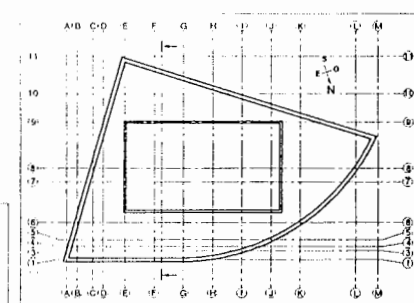

NOTA:

- 1 - Les cloisons et maçonneries non porteuses ne sont pas représentées sur ce plan.
- 2 - Pour les trémies ou réservations complémentaires dans le gros œuvre se référer aux plans du BET Fluides.
- 3 - Pour les revêtements et finitions voir plans Architectes.
- 4 - Pour les réservations (fourreaux) et les inserts (rails HALFEN) dans les poutres 1 voir plans du BET SCENE.
- 5 - Les cunettes périphériques des planchers en plod de paroi moulée ne sont pas représentées sur ce plan.

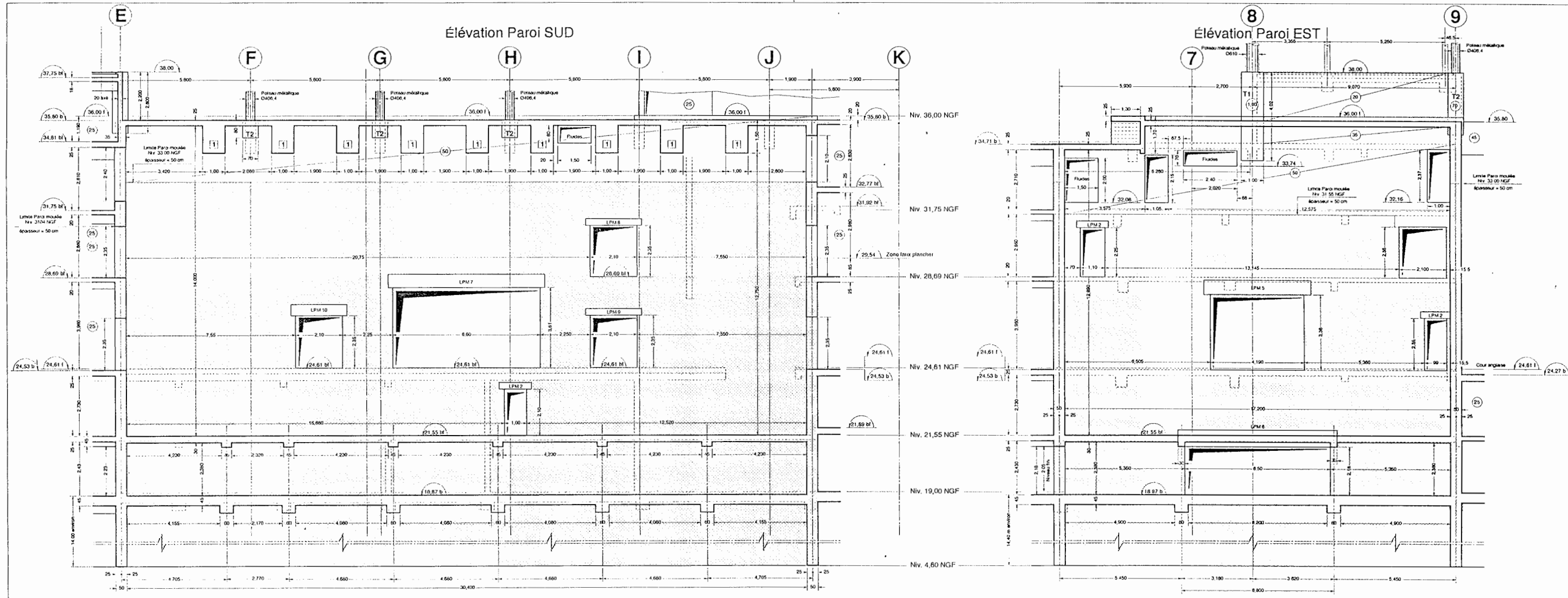

LEGENDES

Linteaux Parets moulés	Largeur	Hauteur	Longueur avec surcouverture
LPM 1	50	50	2,70
LPM 2	50	30	1,45
LPM 3	50	78	3,70
LPM 4	50	95	3,80
LPM 5	50	65	4,80
LPM 6	50	75	7,10
LPM 7	50	60	7,00
LPM 8	50	30	2,50
LPM 9	50	30	2,50
LPM 10	50	50	2,50
LPM 11	50	50	4,00
LPM 12	50	50	4,90
LPM 13	50	45	2,95
LPM 14	50	30	3,80
LPM 15	50	30	2,35

□ Paroi moulée

A	Mise à jour suivant demandes MOD	31-01-1994
IND	MODIFICATIONS	DATE

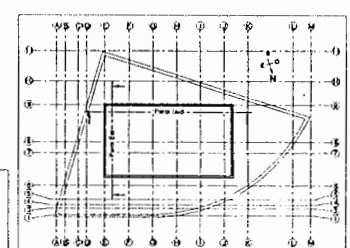

NOTA :
 1 - Les cloisons et maçonneries non portées ne sont pas représentées sur ce plan.
 2 - Pour les trémies ou observations complémentaires dans le gros œuvre se référer aux plans du BET Fluide.
 3 - Pour les revêtements et finitions voir plans Architectes.
 4 - Pour les réservations (sourceaux) et les inserts (règle HALFEN) dans les poutres 1 voir plans du BET SCENE.

ASSOCIATION POUR LA CONSTRUCTION DE LA MAISON DU JAPON A PARIS
 20 avenue de France 75015 PARIS

MAISON DE LA CULTURE DU JAPON A PARIS

23-1 rue de Valenciennes 75015 PARIS

MAITRISE D'OUVRAGE DELEGUEE
SHIMIZU FRANCE S.C.I.C. A.M.O.

GROUPEMENT DE MAITRISE D'OEUVRE

- ARCHITECTES
- STRUCTURE
- TRAVAUX DE MAÇONNERIE
- ALCOOL MANAGEMENT
- DECOUPE COUPE, LAITE

Élévations parois SUD et EST
 Salle polyvalente

STR 011 A
 D.C.E.

NOTA :
 1 - Les réservations inférieures à 40 x 40 ne sont pas représentées sauf dans les poutres.
 Réservations N°17 et 29 non représentées.
 2 - La réservation N°5 n'existe pas.

RESERVATIONS CLIMATISATION									
VOILES ou POUTRES					DALLES				
N°	Dimensions	Al = NGF	N°	Dimensions	Al = NGF	N°	Dimensions	N°	Dimensions
1	1,90 x 2,00 ht	22,23 NGF	21	30 x 30 ht	23,98 NGF	2	voir plan		
3	1,00 x 1,00 ht	22,84 NGF	22	80 x 80 ht	21,65 NGF	15	70 x 55		
4	80 x 80 ht	23,18 NGF	23	70 x 70 ht	23,53 NGF	16	90 x 50		
6	50 x 50 ht	23,63 NGF	26	60 x 60 ht	21,75 NGF	24	1,00 x 60		
7	1,00 x 60 ht	23,48 NGF	27	50 x 50 ht	23,86 NGF	25	60 x 60		
8	1,00 x 60 ht	22,68 NGF	28	50 x 50 ht	23,86 NGF	30	1,30 x 50		
9	1,00 x 60 ht	23,48 NGF	31	45 x 45 ht	23,83 NGF				
10	1,00 x 45 ht	22,83 NGF	32	30 x 30 ht	23,98 NGF				
11	1,00 x 60 ht	23,48 NGF	33	1,70 x 70 ht	23,30 NGF				
12	50 x 45 ht	22,88 NGF	34	40 x 40 ht	22,67 NGF				
13	60 x 60 ht	23,68 NGF	35	45 x 45 ht	22,95 NGF				
14	50 x 35 ht	23,73 NGF	36	40 x 40 ht	22,04 NGF				
18	30 x 30 ht	23,98 NGF	37	65 x 55 ht	23,50 NGF				
19	30 x 30 ht	23,98 NGF	38	1,50 x 70 ht	23,31 NGF				
20	30 x 30 ht	23,98 NGF							

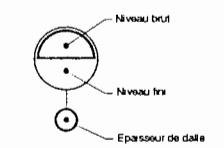
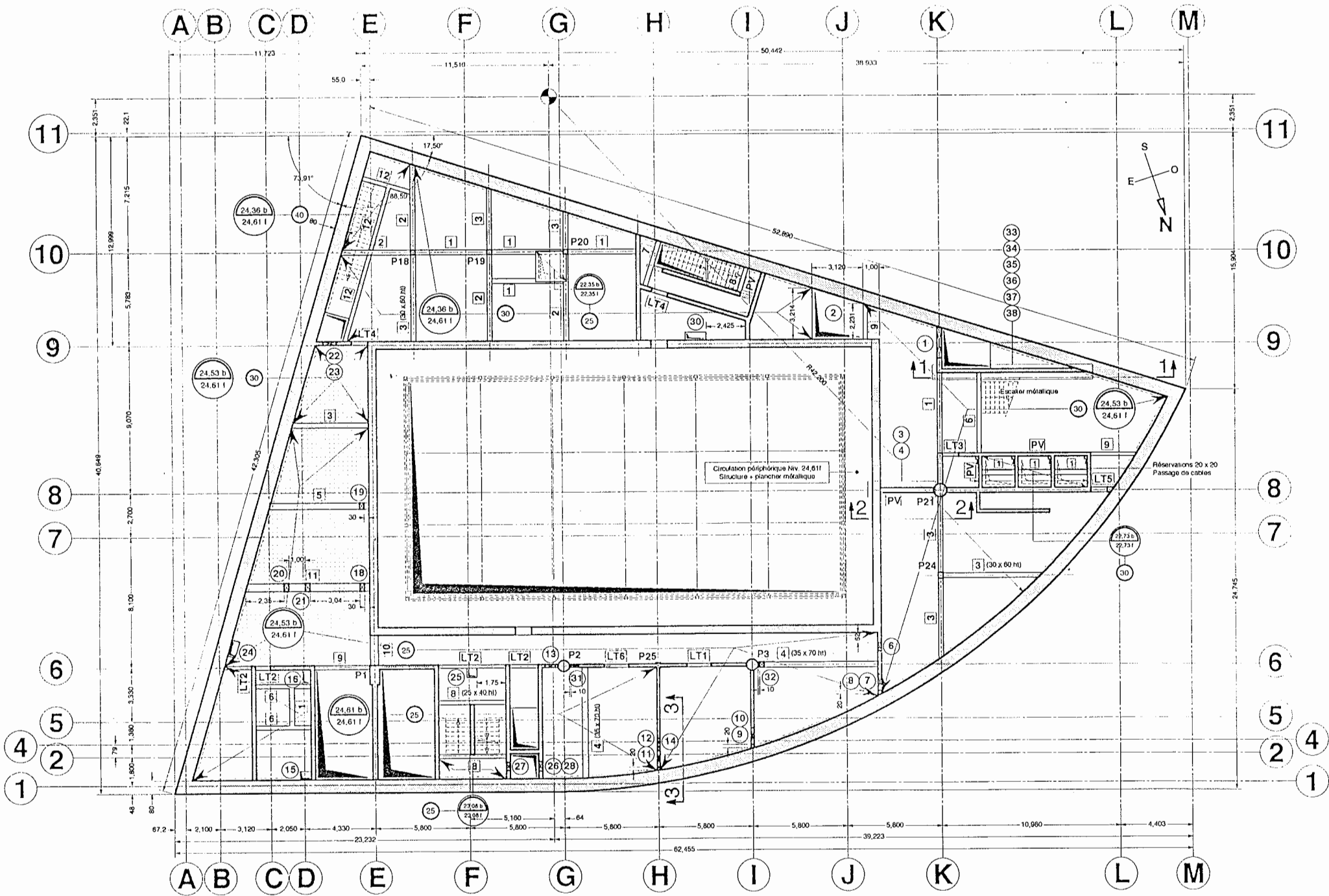

LEGENDES		
POUTRES	POTEAUX	PLANCHERS
1 30 x 50 ht	P1 80 x 1,20 en B40	Dalle épaisseur selon plan
2 30 x 70 ht	P2 et P3 e 70 en B40	Charges d'exploitation = 500 da/m ²
3 30 x 60 ht	P18 à P20 30 x 30	
4 35 x 70 ht	P21 e 60 en B40	Dalle épaisseur selon plan
5 40 x 60 ht	P24 30 x 40	Charges d'exploitation = 750 da/m ²
6 25 x 50 ht	P25 30 x 30	
7 28 x 60 ht	LINTEAUX	
8 25 x 40 ht	LT1 20 x 48 ht	
9 25 x 45 ht	LT2 20 x 96 ht	
10 50 x 50 ht	LT3 20 x 54 ht	
11 50 x 80 ht	LT4 25 x 71 ht	
12 25 x 60 ht	LT5 30 x 54 ht	
	LT6 20 x 56 ht	
	PV Poutre voile	

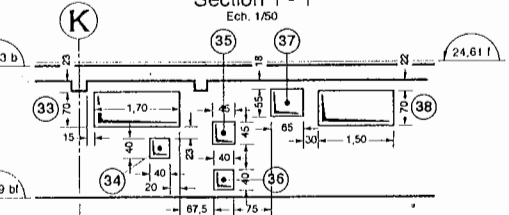
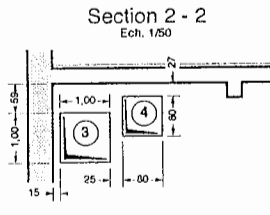
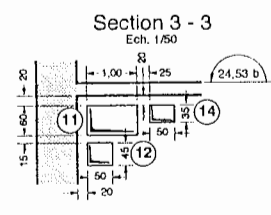

NOTA :
 Ce plan est donné à titre indicatif.
 Il ne se substitue donc pas au plan Climatation correspondant établi par le BET Fluides.

NOTA :
 1 - Les cloisons et maçonneries non portantes ne sont pas représentées sur ce plan.
 2 - Pour les tréteaux ou réservations complémentaires dans le gros œuvre se référer aux plans du BET Fluides.
 3 - Pour les revêtements et finitions voir plans Architectes.

A	Mise à jour suivant remarques MCO	31-01-1994
IND	MODIFICATIONS	DATE

ASSOCIATION POUR LA CONSTRUCTION DE LA MAISON DU JAPON A PARIS
 20 avenue de l'Opéra 75001 PARIS

MAISON DE LA CULTURE DU JAPON A PARIS

2 à 8 rue de la Fédération 75015 PARIS

MAITRISE D'OUVRAGE DELEGUEE
 SHIMIZU FRANCE S.C.I.C. A.M.O.

GROUPEMENT DE MAITRISE D'OUVRAGE

GROUPE ANCOVA 1. Architecte 2. Ingénieur 3. Electricien 4. Plombier 5. Peintre 6. Carreleur 7. Menuisier 8. Couvreur 9. Verrier 10. Serrurier 11. Plâtrier 12. Peintre 13. Carreleur 14. Menuisier 15. Couvreur 16. Verrier 17. Serrurier 18. Plâtrier 19. Peintre 20. Carreleur 21. Menuisier 22. Couvreur 23. Verrier 24. Serrurier 25. Plâtrier 26. Peintre 27. Carreleur 28. Menuisier 29. Couvreur 30. Verrier 31. Serrurier 32. Plâtrier 33. Peintre 34. Carreleur 35. Menuisier 36. Couvreur 37. Verrier 38. Serrurier 39. Plâtrier 40. Peintre 41. Carreleur 42. Menuisier 43. Couvreur 44. Verrier 45. Serrurier 46. Plâtrier 47. Peintre 48. Carreleur 49. Menuisier 50. Couvreur 51. Verrier 52. Serrurier 53. Plâtrier 54. Peintre 55. Carreleur 56. Menuisier 57. Couvreur 58. Verrier 59. Serrurier 60. Plâtrier 61. Peintre 62. Carreleur 63. Menuisier 64. Couvreur 65. Verrier 66. Serrurier 67. Plâtrier 68. Peintre 69. Carreleur 70. Menuisier 71. Couvreur 72. Verrier 73. Serrurier 74. Plâtrier 75. Peintre 76. Carreleur 77. Menuisier 78. Couvreur 79. Verrier 80. Serrurier 81. Plâtrier 82. Peintre 83. Carreleur 84. Menuisier 85. Couvreur 86. Verrier 87. Serrurier 88. Plâtrier 89. Peintre 90. Carreleur 91. Menuisier 92. Couvreur 93. Verrier 94. Serrurier 95. Plâtrier 96. Peintre 97. Carreleur 98. Menuisier 99. Couvreur 100. Verrier 101. Serrurier 102. Plâtrier 103. Peintre 104. Carreleur 105. Menuisier 106. Couvreur 107. Verrier 108. Serrurier 109. Plâtrier 110. Peintre 111. Carreleur 112. Menuisier 113. Couvreur 114. Verrier 115. Serrurier 116. Plâtrier 117. Peintre 118. Carreleur 119. Menuisier 120. Couvreur 121. Verrier 122. Serrurier 123. Plâtrier 124. Peintre 125. Carreleur 126. Menuisier 127. Couvreur 128. Verrier 129. Serrurier 130. Plâtrier 131. Peintre 132. Carreleur 133. Menuisier 134. Couvreur 135. Verrier 136. Serrurier 137. Plâtrier 138. Peintre 139. Carreleur 140. Menuisier 141. Couvreur 142. Verrier 143. Serrurier 144. Plâtrier 145. Peintre 146. Carreleur 147. Menuisier 148. Couvreur 149. Verrier 150. Serrurier 151. Plâtrier 152. Peintre 153. Carreleur 154. Menuisier 155. Couvreur 156. Verrier 157. Serrurier 158. Plâtrier 159. Peintre 160. Carreleur 161. Menuisier 162. Couvreur 163. Verrier 164. Serrurier 165. Plâtrier 166. Peintre 167. Carreleur 168. Menuisier 169. Couvreur 170. Verrier 171. Serrurier 172. Plâtrier 173. Peintre 174. Carreleur 175. Menuisier 176. Couvreur 177. Verrier 178. Serrurier 179. Plâtrier 180. Peintre 181. Carreleur 182. Menuisier 183. Couvreur 184. Verrier 185. Serrurier 186. Plâtrier 187. Peintre 188. Carreleur 189. Menuisier 190. Couvreur 191. Verrier 192. Serrurier 193. Plâtrier 194. Peintre 195. Carreleur 196. Menuisier 197. Couvreur 198. Verrier 199. Serrurier 200. Plâtrier 201. Peintre 202. Carreleur 203. Menuisier 204. Couvreur 205. Verrier 206. Serrurier 207. Plâtrier 208. Peintre 209. Carreleur 210. Menuisier 211. Couvreur 212. Verrier 213. Serrurier 214. Plâtrier 215. Peintre 216. Carreleur 217. Menuisier 218. Couvreur 219. Verrier 220. Serrurier 221. Plâtrier 222. Peintre 223. Carreleur 224. Menuisier 225. Couvreur 226. Verrier 227. Serrurier 228. Plâtrier 229. Peintre 230. Carreleur 231. Menuisier 232. Couvreur 233. Verrier 234. Serrurier 235. Plâtrier 236. Peintre 237. Carreleur 238. Menuisier 239. Couvreur 240. Verrier 241. Serrurier 242. Plâtrier 243. Peintre 244. Carreleur 245. Menuisier 246. Couvreur 247. Verrier 248. Serrurier 249. Plâtrier 250. Peintre 251. Carreleur 252. Menuisier 253. Couvreur 254. Verrier 255. Serrurier 256. Plâtrier 257. Peintre 258. Carreleur 259. Menuisier 260. Couvreur 261. Verrier 262. Serrurier 263. Plâtrier 264. Peintre 265. Carreleur 266. Menuisier 267. Couvreur 268. Verrier 269. Serrurier 270. Plâtrier 271. Peintre 272. Carreleur 273. Menuisier 274. Couvreur 275. Verrier 276. Serrurier 277. Plâtrier 278. Peintre 279. Carreleur 280. Menuisier 281. Couvreur 282. Verrier 283. Serrurier 284. Plâtrier 285. Peintre 286. Carreleur 287. Menuisier 288. Couvreur 289. Verrier 290. Serrurier 291. Plâtrier 292. Peintre 293. Carreleur 294. Menuisier 295. Couvreur 296. Verrier 297. Serrurier 298. Plâtrier 299. Peintre 300. Carreleur 301. Menuisier 302. Couvreur 303. Verrier 304. Serrurier 305. Plâtrier 306. Peintre 307. Carreleur 308. Menuisier 309. Couvreur 310. Verrier 311. Serrurier 312. Plâtrier 313. Peintre 314. Carreleur 315. Menuisier 316. Couvreur 317. Verrier 318. Serrurier 319. Plâtrier 320. Peintre 321. Carreleur 322. Menuisier 323. Couvreur 324. Verrier 325. Serrurier 326. Plâtrier 327. Peintre 328. Carreleur 329. Menuisier 330. Couvreur 331. Verrier 332. Serrurier 333. Plâtrier 334. Peintre 335. Carreleur 336. Menuisier 337. Couvreur 338. Verrier 339. Serrurier 340. Plâtrier 341. Peintre 342. Carreleur 343. Menuisier 344. Couvreur 345. Verrier 346. Serrurier 347. Plâtrier 348. Peintre 349. Carreleur 350. Menuisier 351. Couvreur 352. Verrier 353. Serrurier 354. Plâtrier 355. Peintre 356. Carreleur 357. Menuisier 358. Couvreur 359. Verrier 360. Serrurier 361. Plâtrier 362. Peintre 363. Carreleur 364. Menuisier 365. Couvreur 366. Verrier 367. Serrurier 368. Plâtrier 369. Peintre 370. Carreleur 371. Menuisier 372. Couvreur 373. Verrier 374. Serrurier 375. Plâtrier 376. Peintre 377. Carreleur 378. Menuisier 379. Couvreur 380. Verrier 381. Serrurier 382. Plâtrier 383. Peintre 384. Carreleur 385. Menuisier 386. Couvreur 387. Verrier 388. Serrurier 389. Plâtrier 390. Peintre 391. Carreleur 392. Menuisier 393. Couvreur 394. Verrier 395. Serrurier 396. Plâtrier 397. Peintre 398. Carreleur 399. Menuisier 400. Couvreur 401. Verrier 402. Serrurier 403. Plâtrier 404. Peintre 405. Carreleur 406. Menuisier 407. Couvreur 408. Verrier 409. Serrurier 410. Plâtrier 411. Peintre 412. Carreleur 413. Menuisier 414. Couvreur 415. Verrier 416. Serrurier 417. Plâtrier 418. Peintre 419. Carreleur 420. Menuisier 421. Couvreur 422. Verrier 423. Serrurier 424. Plâtrier 425. Peintre 426. Carreleur 427. Menuisier 428. Couvreur 429. Verrier 430. Serrurier 431. Plâtrier 432. Peintre 433. Carreleur 434. Menuisier 435. Couvreur 436. Verrier 437. Serrurier 438. Plâtrier 439. Peintre 440. Carreleur 441. Menuisier 442. Couvreur 443. Verrier 444. Serrurier 445. Plâtrier 446. Peintre 447. Carreleur 448. Menuisier 449. Couvreur 450. Verrier 451. Serrurier 452. Plâtrier 453. Peintre 454. Carreleur 455. Menuisier 456. Couvreur 457. Verrier 458. Serrurier 459. Plâtrier 460. Peintre 461. Carreleur 462. Menuisier 463. Couvreur 464. Verrier 465. Serrurier 466. Plâtrier 467. Peintre 468. Carreleur 469. Menuisier 470. Couvreur 471. Verrier 472. Serrurier 473. Plâtrier 474. Peintre 475. Carreleur 476. Menuisier 477. Couvreur 478. Verrier 479. Serrurier 480. Plâtrier 481. Peintre 482. Carreleur 483. Menuisier 484. Couvreur 485. Verrier 486. Serrurier 487. Plâtrier 488. Peintre 489. Carreleur 490. Menuisier 491. Couvreur 492. Verrier 493. Serrurier 494. Plâtrier 495. Peintre 496. Carreleur 497. Menuisier 498. Couvreur 499. Verrier 500. Serrurier 501. Plâtrier 502. Peintre 503. Carreleur 504. Menuisier 505. Couvreur 506. Verrier 507. Serrurier 508. Plâtrier 509. Peintre 510. Carreleur 511. Menuisier 512. Couvreur 513. Verrier 514. Serrurier 515. Plâtrier 516. Peintre 517. Carreleur 518. Menuisier 519. Couvreur 520. Verrier 521. Serrurier 522. Plâtrier 523. Peintre 524. Carreleur 525. Menuisier 526. Couvreur 527. Verrier 528. Serrurier 529. Plâtrier 530. Peintre 531. Carreleur 532. Menuisier 533. Couvreur 534. Verrier 535. Serrurier 536. Plâtrier 537. Peintre 538. Carreleur 539. Menuisier 540. Couvreur 541. Verrier 542. Serrurier 543. Plâtrier 544. Peintre 545. Carreleur 546. Menuisier 547. Couvreur 548. Verrier 549. Serrurier 550. Plâtrier 551. Peintre 552. Carreleur 553. Menuisier 554. Couvreur 555. Verrier 556. Serrurier 557. Plâtrier 558. Peintre 559. Carreleur 560. Menuisier 561. Couvreur 562. Verrier 563. Serrurier 564. Plâtrier 565. Peintre 566. Carreleur 567. Menuisier 568. Couvreur 569. Verrier 570. Serrurier 571. Plâtrier 572. Peintre 573. Carreleur 574. Menuisier 575. Couvreur 576. Verrier 577. Serrurier 578. Plâtrier 579. Peintre 580. Carreleur 581. Menuisier 582. Couvreur 583. Verrier 584. Serrurier 585. Plâtrier 586. Peintre 587. Carreleur 588. Menuisier 589. Couvreur 590. Verrier 591. Serrurier 592. Plâtrier 593. Peintre 594. Carreleur 595. Menuisier 596. Couvreur 597. Verrier 598. Serrurier 599. Plâtrier 600. Peintre 601. Carreleur 602. Menuisier 603. Couvreur 604. Verrier 605. Serrurier 606. Plâtrier 607. Peintre 608. Carreleur 609. Menuisier 610. Couvreur 611. Verrier 612. Serrurier 613. Plâtrier 614. Peintre 615. Carreleur 616. Menuisier 617. Couvreur 618. Verrier 619. Serrurier 620. Plâtrier 621. Peintre 622. Carreleur 623. Menuisier 624. Couvreur 625. Verrier 626. Serrurier 627. Plâtrier 628. Peintre 629. Carreleur 630. Menuisier 631. Couvreur 632. Verrier 633. Serrurier 634. Plâtrier 635. Peintre 636. Carreleur 637. Menuisier 638. Couvreur 639. Verrier 640. Serrurier 641. Plâtrier 642. Peintre 643. Carreleur 644. Menuisier 645. Couvreur 646. Verrier 647. Serrurier 648. Plâtrier 649. Peintre 650. Carreleur 651. Menuisier 652. Couvreur 653. Verrier 654. Serrurier 655. Plâtrier 656. Peintre 657. Carreleur 658. Menuisier 659. Couvreur 660. Verrier 661. Serrurier 662. Plâtrier 663. Peintre 664. Carreleur 665. Menuisier 666. Couvreur 667. Verrier 668. Serrurier 669. Plâtrier 670. Peintre 671. Carreleur 672. Menuisier 673. Couvreur 674. Verrier 675. Serrurier 676. Plâtrier 677. Peintre 678. Carreleur 679. Menuisier 680. Couvreur 681. Verrier 682. Serrurier 683. Plâtrier 684. Peintre 685. Carreleur 686. Menuisier 687. Couvreur 688. Verrier 689. Serrurier 690. Plâtrier 691. Peintre 692. Carreleur 693. Menuisier 694. Couvreur 695. Verrier 696. Serrurier 697. Plâtrier 698. Peintre 699. Carreleur 700. Menuisier 701. Couvreur 702. Verrier 703. Serrurier 704. Plâtrier 705. Peintre 706. Carreleur 707. Menuisier 708. Couvreur 709. Verrier 710. Serrurier 711. Plâtrier 712. Peintre 713. Carreleur 714. Menuisier 715. Couvreur 716. Verrier 717. Serrurier 718. Plâtrier 719. Peintre 720. Carreleur 721. Menuisier 722. Couvreur 723. Verrier 724. Serrurier 725. Plâtrier 726. Peintre 727. Carreleur 728. Menuisier 729. Couvreur 730. Verrier 731. Serrurier 732. Plâtrier 733. Peintre 734. Carreleur 735. Menuisier 736. Couvreur 737. Verrier 738. Serrurier 739. Plâtrier 740. Peintre 741. Carreleur 742. Menuisier 743. Couvreur 744. Verrier 745. Serrurier 746. Plâtrier 747. Peintre 748. Carreleur 749. Menuisier 750. Couvreur 751. Verrier 752. Serrurier 753. Plâtrier 754. Peintre 755. Carreleur 756. Menuisier 757. Couvreur 758. Verrier 759

NOTA :
 1 - Les réservations inférieures à 40 x 40 ne sont pas représentées : Réservations N°16
 2 - Les réservations N°8 - 9 - 14 - 15 n'existent pas.

RESERVATIONS CLIMATISATION					
VOILES			DALLES		
N°	Dimensions	Al = NGF	N°	Dimensions	Al = NGF
5	60 x 60 m	24,81 NGF	1	70 x 30	
6	40 x 40 m	28,09 NGF	2	1,00 x 80	
7	4,50 x 1,96 m	24,61 NGF	3	65 x 65	
10	90 x 45 m	28,04 NGF	4	60 x 60	
11	75 x 75 m	24,71 NGF	17	80 x 30	
12	1,10 x 45 m	27,81 NGF			
13	1,10 x 50 m	27,86 NGF			
18	1,20 x 50 m	27,86 NGF			

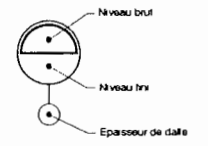

LEGENDES		
POUTRES	POTEAUX	PLANCHERS
1 25 x 60 m	P1 60 x 1,20 en B40	Dalle épaisseur selon plan
2 20 x 45 m	P2 et P3 ø 70 en B40	Charges d'exploitation = 500 da/m ²
3 25 x 50 m	P21 ø 80 en B40	Dalle épaisseur 20 cm
4 50 x 50 m	P25 30 x 30	Charges d'exploitation = 1000 da/m ²
5 25 x 40 m	LINTEAUX	Zone lauz plancher Niv. 24,61 NGF
6 50 x 75 m	LT1 20 x 58 m	Charges permanentes = 100 da/m ²
7 30 x 60 m	LT2 20 x 1,78 m	Charges d'exploitation = 500 da/m ²
8 30 x 65 m	LT3 25 x 1,96 m	
9 40 x 70 m	PV Poutre voile	
10 45 x 90 m	PVr Poutre voile	
11 25 x 1,00 m	PVr Poutre voile + recouverte dalle int. : 27,71 NGF	

A	Mise à jour suivant demandes MCO	31-01-1994
IND	MODIFICATIONS	DATE

ASSOCIATION POUR LA CONSTRUCTION DE LA MAISON DU JAPON A PARIS 20, avenue de l'Opéra 75001 PARIS			
MAISON DE LA CULTURE DU JAPON A PARIS			
2 à 5, rue de la Fédération 75015 PARIS			
MAÎTRISE D'OUVRAGE DÉLEGUÉE			
SHIMIZU FRANCE	S.C.I.C. A.M.O.		
GROUPEMENT DE MAÎTRISE D'OUVRAGE			
GROUPE ANCOBA 11, rue de la République 75011 PARIS Tel. 01 42 50 10 10	<input type="checkbox"/>	ARMSTRONG ARCHITECTS 1, rue de la République 75011 PARIS Tel. 01 42 50 10 10	<input type="checkbox"/>
SCHEER 11, rue de la République 75011 PARIS Tel. 01 42 50 10 10	<input type="checkbox"/>	HODARTIER 11, rue de la République 75011 PARIS Tel. 01 42 50 10 10	<input type="checkbox"/>
GROUPE ANCOBA 11, rue de la République 75011 PARIS Tel. 01 42 50 10 10	<input checked="" type="checkbox"/>	TROUVIN INGENIERIE 11, rue de la République 75011 PARIS Tel. 01 42 50 10 10	<input type="checkbox"/>
CASO ET CIE 11, rue de la République 75011 PARIS Tel. 01 42 50 10 10	<input type="checkbox"/>	ALGOE MANAGEMENT 11, rue de la République 75011 PARIS Tel. 01 42 50 10 10	<input type="checkbox"/>
SOGOTEC 11, rue de la République 75011 PARIS Tel. 01 42 50 10 10	<input type="checkbox"/>	CICAD CONSULTANTS 11, rue de la République 75011 PARIS Tel. 01 42 50 10 10	<input type="checkbox"/>

Plancher haut Niv. 24,61 NGF Réservations

STR 022 A

D.C.E.

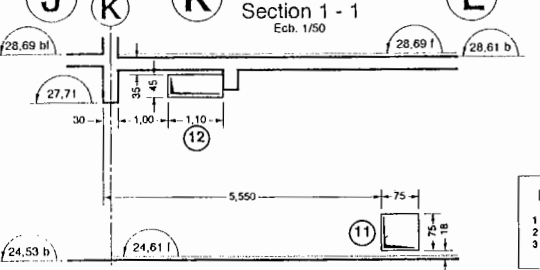
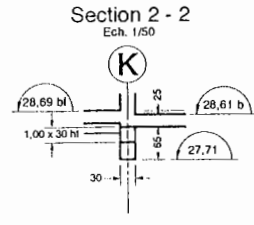
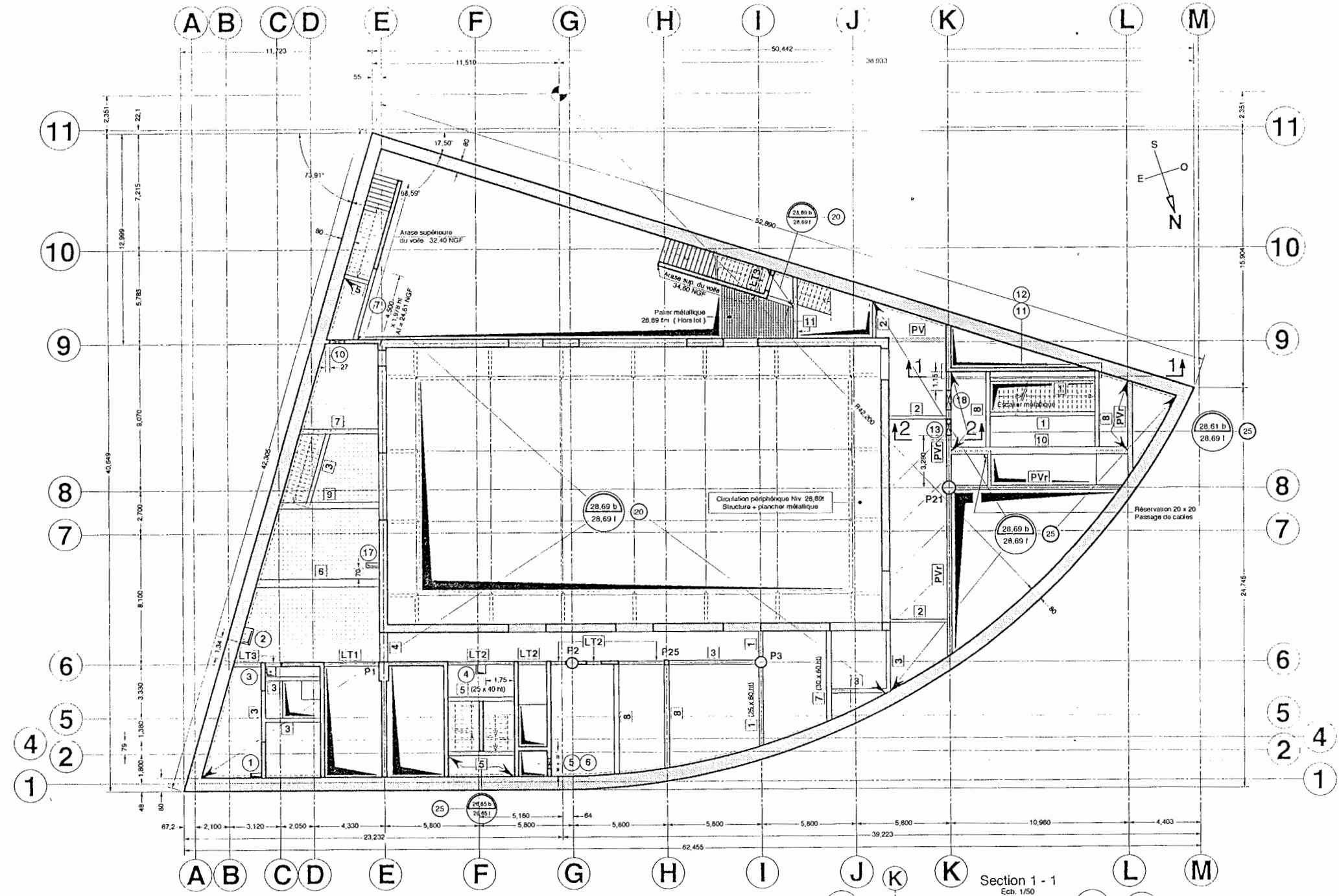

NOTA :
 Ce plan est donné à titre indicatif.
 Il ne se substitue donc pas au plan Climatation correspondant établi par le BET Fluides.

NOTA :
 1 - Les cloisons et maçonneries non portantes ne sont pas représentées sur ce plan.
 2 - Pour les trémies ou réservations complémentaires dans le gros œuvre se référer aux plans du BET Fluides.
 3 - Pour les revêtements et finitions voir plans Architectes.

NOTA :
1 - Les réservations tridimensionnelles 40 x 40 ne sont pas représentées.

RESERVATIONS CLIMATISATION					
VOILES ou POUTRES			DALLES		
N°	Dimensions	AI = NGF	N°	Dimensions	AI = NGF
1	1,05 x 1,10 m	34,11 NGF	15	2,90 x 8,00	
2	80 x 80 m	31,95 NGF	17	2,32 x 8,00	
3	40 x 85 m	31,75 NGF	18	2,17 x 8,00	
4	85 x 40 m	34,11 NGF	19	8,00 x 3,00	
5	80 x 50 m	34,48 NGF			
6	1,55 x 50 m	33,84 NGF			
7	1,25 x 75 m	34,80 NGF			
8	90 x 55 m	34,80 NGF			
9	1,00 x 70 m	34,86 NGF			
10	1,20 x 2,10 m	33,00 NGF			
11	70 x 85 m	32,05 NGF			
12	1,50 x 80 m	34,75 NGF			
13	1,00 x 2,37 m	32,16 NGF			
14	2,40 x 70 m	33,74 NGF			
15	1,50 x 2,00 m	32,08 NGF			

LEGENDES		
POUTRES	POTEAUX	PLANCHERS
[1] 1,00 x 1,50 m en 840	P1 80 x 1,20 m en 840	Dalle. Réserveur selon plan
[2] 25 x 40 m	P2 et P3 70 m en 840	Charges permises
[3] 25 x 80 m	P21 80 m en 840	Dalle normale 12 cm
[4] 45 x 1,50 m	P25 30 x 30	+ Revêtement ou chape 8 cm
[5] 1,00 x 1,00 m	T1 1,00 x 1,00	Charges d'exploitation = 500 da/m ²
[6] 30 x 85 m	T2 70 x 70	Dalle. Réserveur selon plan
[7] Allège 25 x 71 m	T3 80 x 80	Charges permises
[8] 1,00 x 1,00 m en 840	T4 20 x 20	Dalle normale 12 cm
[9] Allège 20 x 71 m	T5 20 x 20	Charges d'exploitation = 750 da/m ²
[10] 25 x 1,56 m	T6 20 x 20	Dalle. Réserveur selon plan
[11] 30 x 85 m / 1,15 m	T7 20 x 20	Charges permises
[12] 30 x 85 m / 1,04 m	T8 20 x 20	Dalle normale 12 cm
[13] 40 x 80 m	T9 20 x 20	Charges d'exploitation = 500 da/m ²
[14] 20 x 55 m	T10 20 x 20	Dalle. Réserveur selon plan
[15] 45 x 1,70 m	T11 20 x 20	Charges permises
[16] Allège 20 x 79 m	T12 20 x 20	Dalle normale 12 cm
[17] 40 x 85 m	T13 20 x 20	Charges d'exploitation = 500 da/m ²
[PV] Poutre voile	BUTONS	Dalle. Réserveur selon plan
	B1 30 x 30	Charges d'exploitation = 500 da/m ²
	B2 30 x 30	AI = 32,10 NGF
		Dalle. Réserveur selon plan
		Charges d'exploitation = 500 da/m ²
		Dalle. Réserveur selon plan
		Charges d'exploitation = 500 da/m ²

Mise à jour suivant demandes MCO 31.01.1994
IND MODIFICATIONS DATE

ASSOCIATION POUR LA CONSTRUCTION DE LA MAISON DU JAPON A PARIS
20 avenue de France 75013 PARIS

MAISON DE LA CULTURE DU JAPON A PARIS

2 à 8, rue de Valenciennes 75013 PARIS

MAITRISE D'OUVRAGE DELEGUEE
SHIMIZU FRANCE S.C.I.C. A.M.O.

GROUPEMENT DE MAITRISE D'OEUVRE

Plancher haut Niv. 31,75 NGF et 32,77 NGF Réservations

STR 024 A
D.C.E.

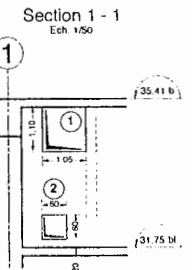
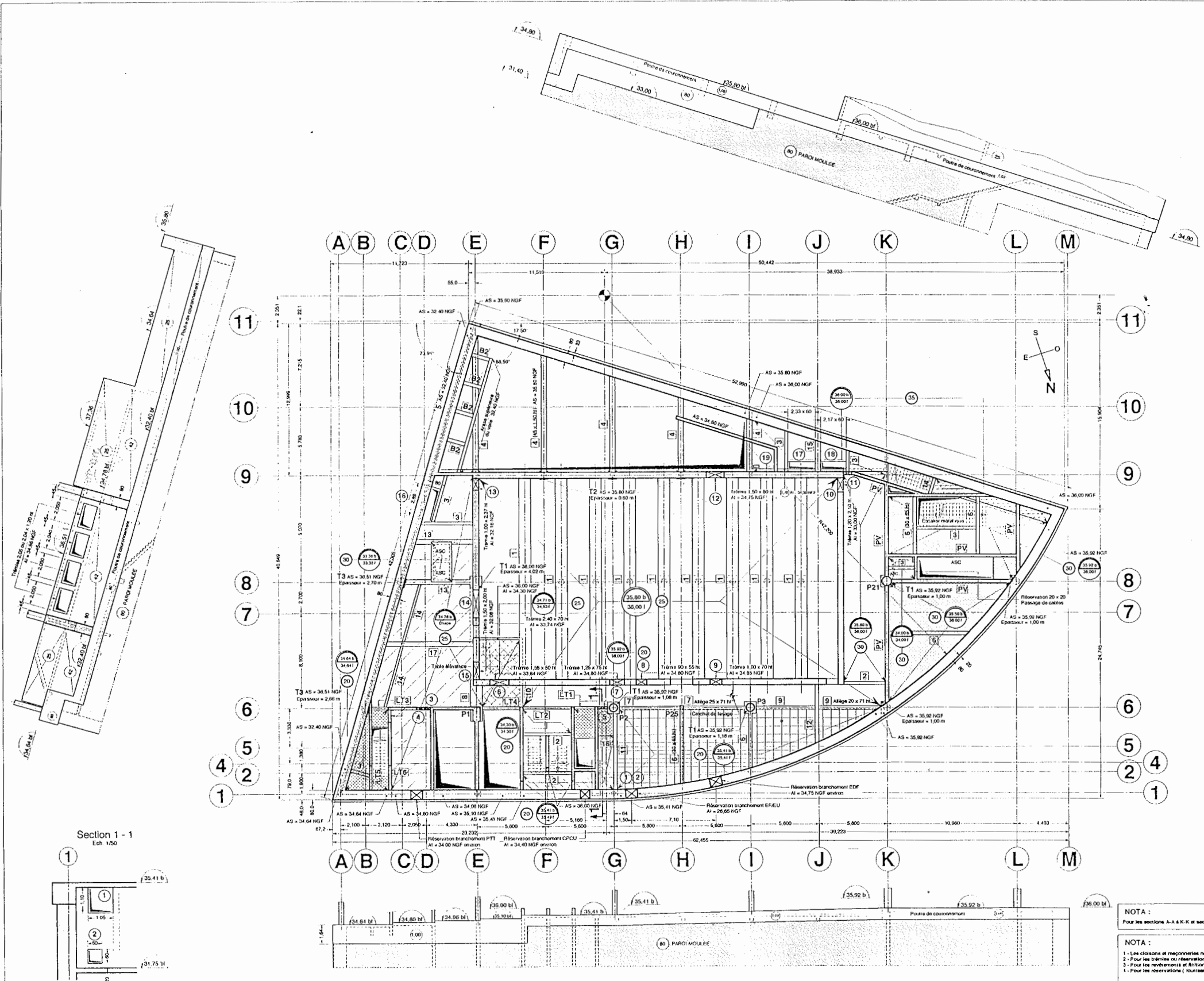

NOTA :
Ce plan est donné à titre indicatif
Il ne se substitue donc pas au plan Climatization correspondant
établi par le BET Fluides.

NOTA :
Pour les sections A-A & K-K et section sur section côté milieu voir plan STR 013

NOTA :
1 - Les cloisons et mezzanines non portées ne sont pas représentées sur ce plan.
2 - Pour les trémies ou réservations complémentaires dans le gros œuvre se référer aux plans du BET Fluides.
3 - Pour les revêtements et finitions voir plans ALPHABET.
4 - Pour les réservations (tournevis) et les inserts (voir HALPEN) dans les poutres 1 voir plans du BET SCEHT.